

PERMIS D'URBANISME A

Projet coeur de village de Meeffe

Maître d'ouvrage : Administration communale de Wasseiges
représenté par Monsieur T. Courtois , Bourgmestre
Rue du Baron d'Obin, 219 à 4219 Wasseiges

Chantier : Projet coeur de village de Meeffe
Rue de la Brasserie
4219 Meeffe
Cadastré :Wasseiges 3ème Div. Meeffe - Section A - n°127A3

Situation projetée : **Implantation & Plans
Coupes & Perspectives**

Plan n° : 915.1 DPU-a **Page :** 1/19
Date : 22 mai 2023 **Echelle :** 1/100 & 1/200
Dessiné par : C.B.

Indice	Date	Modifications
DPU - A	20/06/2023	précisions matériaux, côtes



**Atelier d'Architecture
Damien CUVELIER sprl
Ingénieur Civil Architecte**

Rue de Kerkate, 13 à 1350 Jandrain - Jandrenouille
Tél.: 019/51.39.92 - Fax : 019/51.39.93 - Courriel : info@archidc.be - site : www.archidc.be

Siège Administratif : Rue de Kerkate, 25 à 1350 Jandrain - Jandrenouille - TVA BE0888.701.132

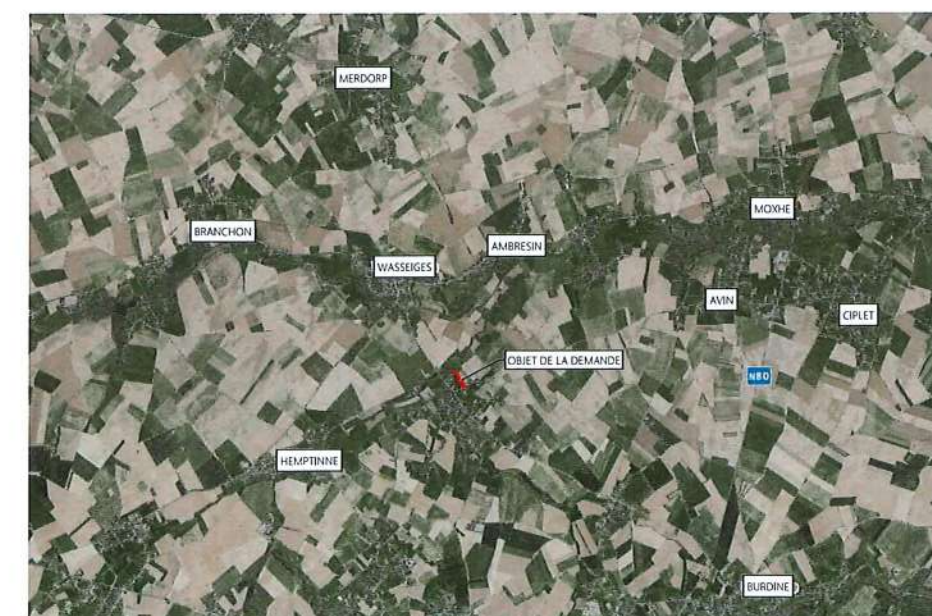
Le Maître d'ouvrage	L'Architecte
Mr T. Courtois , Bourgmestre	Damien Cuvelier ir. arch.

La responsabilité de l'Architecte ne peut être engagée que si le Maître de l'Ouvrage l'avertit, par lettre recommandée, du commencement des travaux.
La situation existante est donnée à titre indicative.
Toutes les cotes et renseignements donnés aux plans devront être vérifiés par l'entreprise avant le début des travaux.
Ces plans ne valent pas comme plans de stabilité.
Ces plans sont la propriété de son auteur qui se conserve l'exclusivité des droits de reproduction et/ou l'utilisation sous quelque forme que ce soit.



1:5000

Situation



1:10000

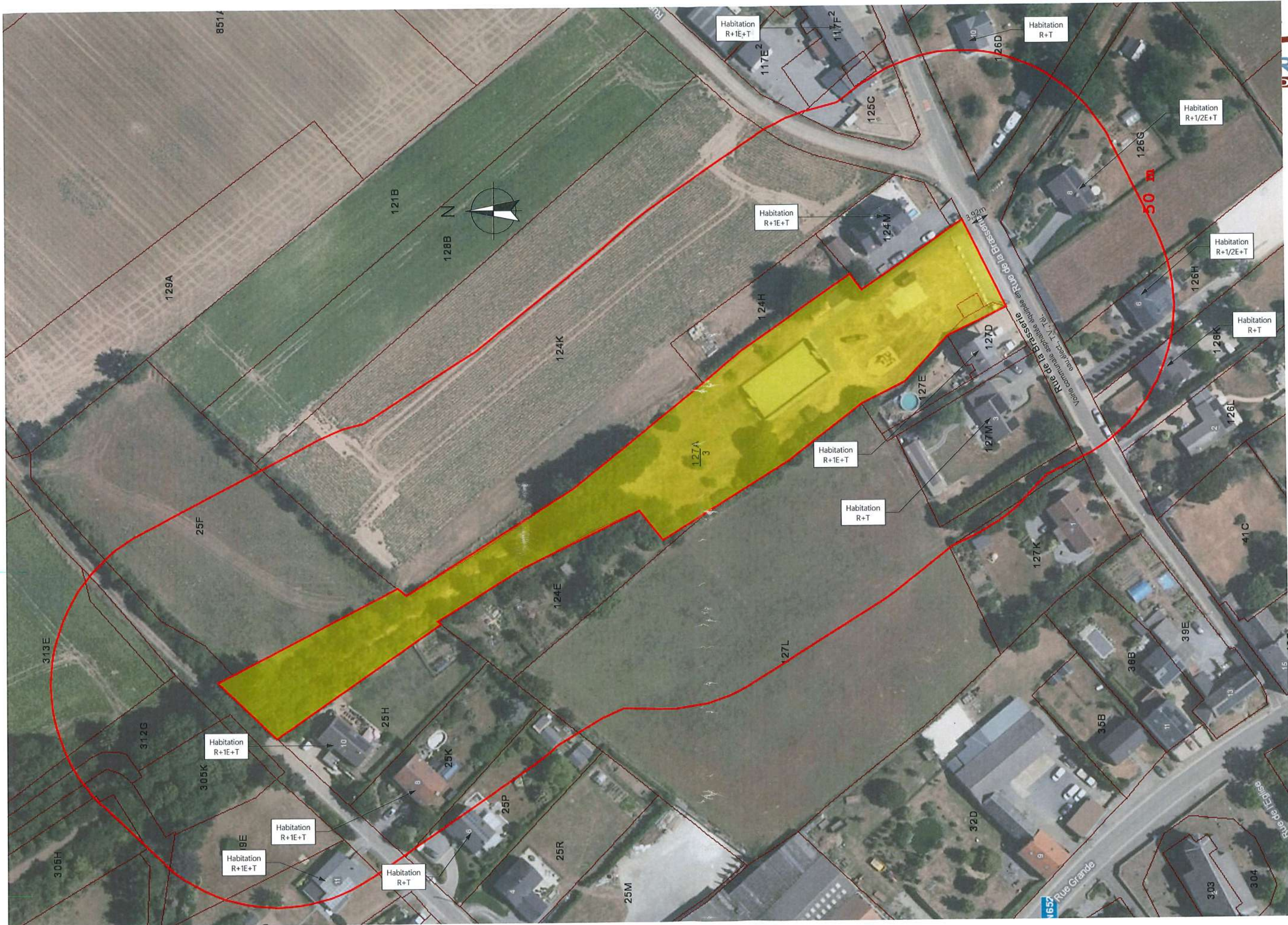
Contexte

PERMIS D'URBANISME A

Situation existante : Situation

Plan n° : 915.1 DPU-a
Date : 22 mai 2023

Page : 2/19
Echelle : 1/10.000 et 1/5000
Dessiné par : C.B.



1:1000

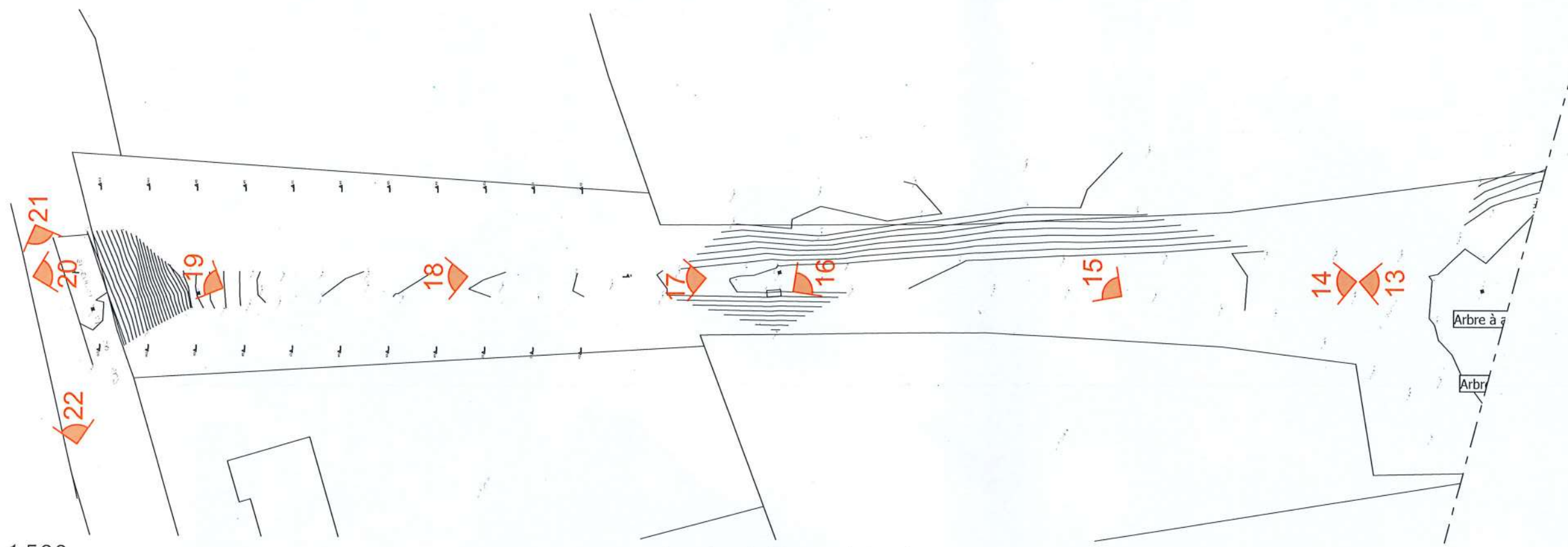
Contexte urbanistique et paysager

PERMIS D'URBANISME A

Situation existante : Contexte

Plan n° : 915.1 DPU-a
Date : 22 mai 2023

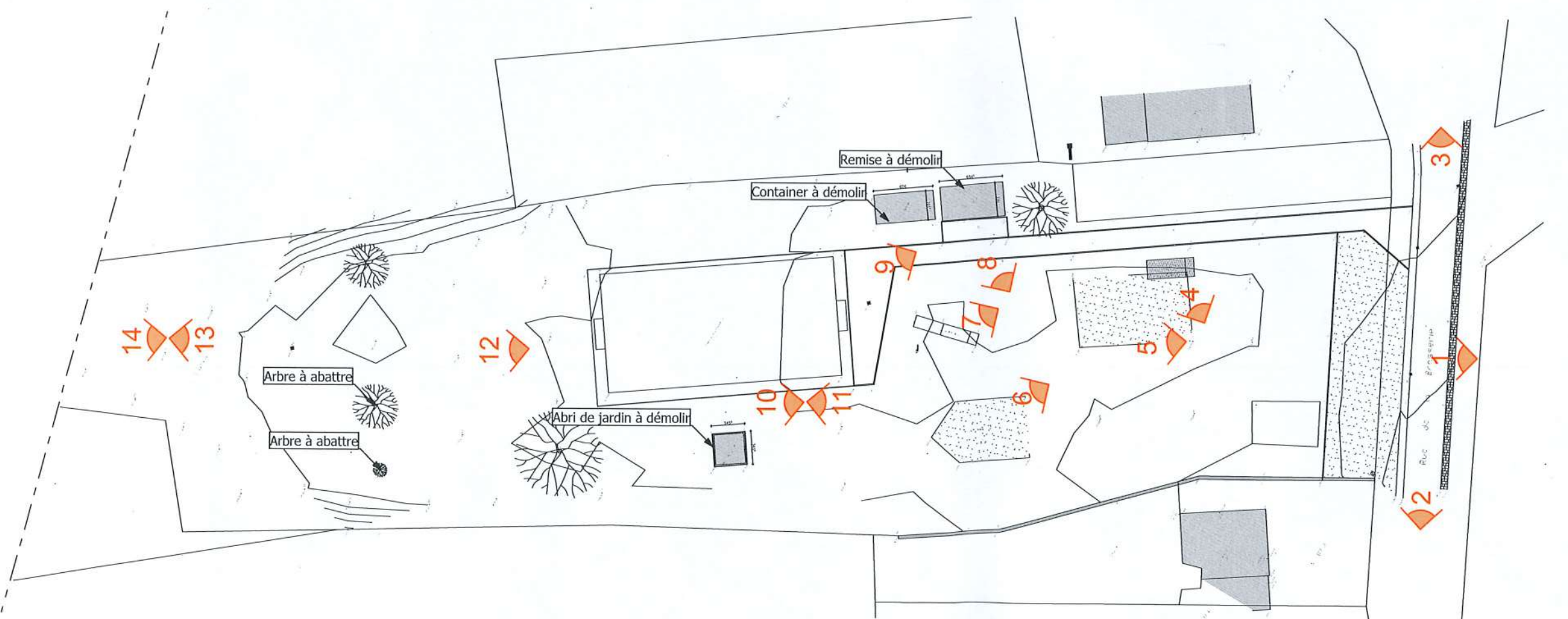
Page : 3/19
Echelle : 1/100
Dessiné par : C.B.



1:500

Implantation existante

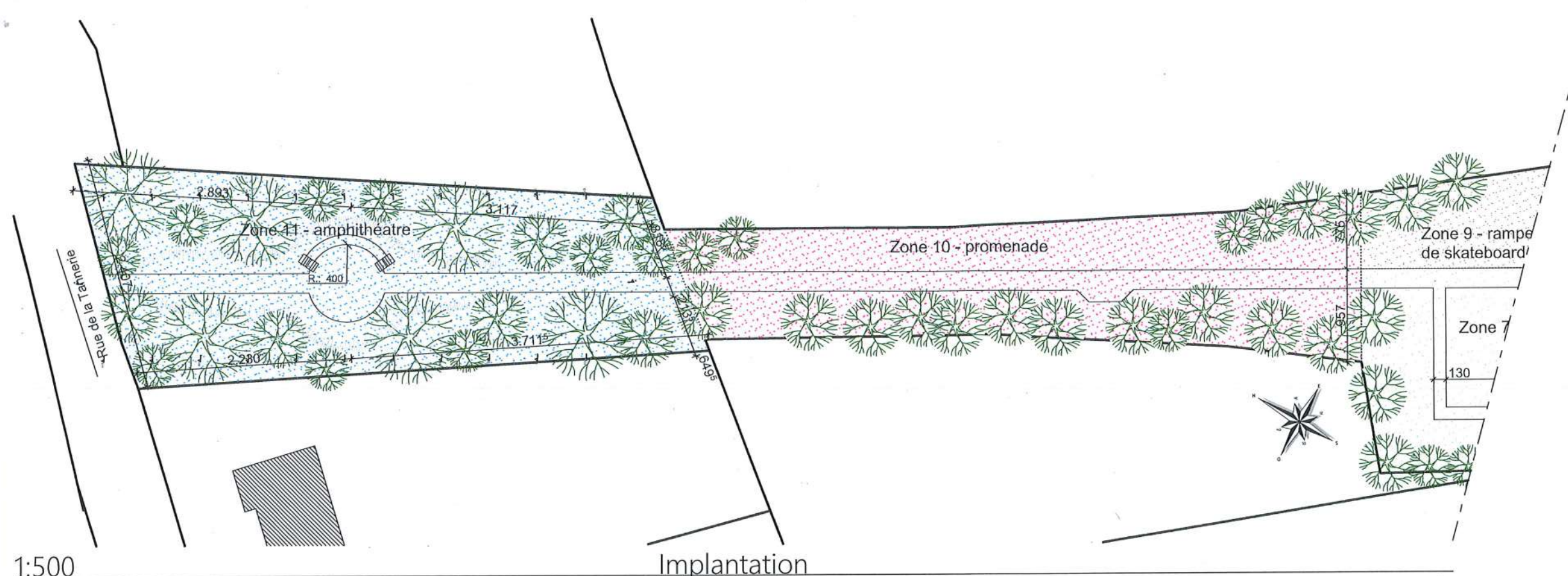
1	1000000	1000000	1000000
2	1000000	1000000	1000000
3	1000000	1000000	1000000
4	1000000	1000000	1000000
5	1000000	1000000	1000000
6	1000000	1000000	1000000
7	1000000	1000000	1000000
8	1000000	1000000	1000000
9	1000000	1000000	1000000
10	1000000	1000000	1000000
11	1000000	1000000	1000000
12	1000000	1000000	1000000
13	1000000	1000000	1000000
14	1000000	1000000	1000000
15	1000000	1000000	1000000
16	1000000	1000000	1000000
17	1000000	1000000	1000000
18	1000000	1000000	1000000
19	1000000	1000000	1000000
20	1000000	1000000	1000000
21	1000000	1000000	1000000
22	1000000	1000000	1000000









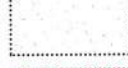




1:500

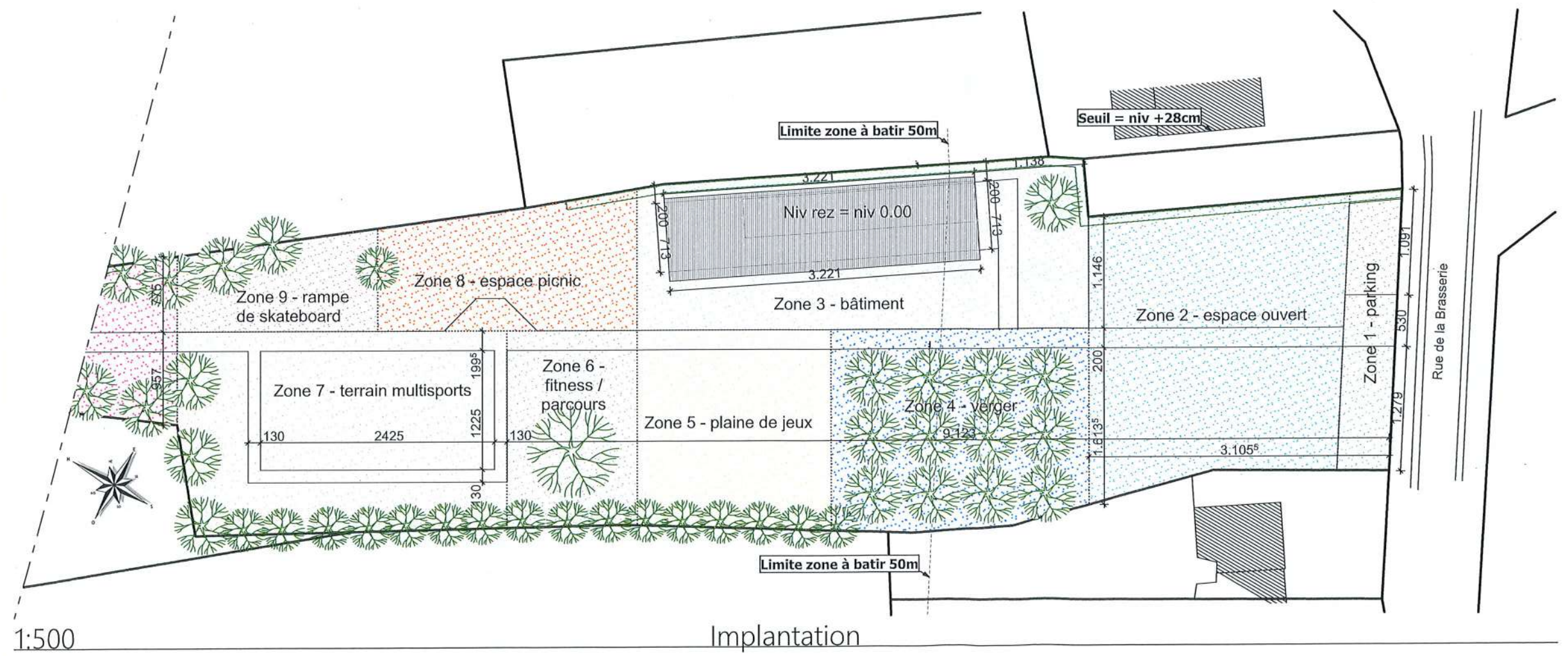
Implantation existante

1	1000000	1000000	1000000
2	1000000	1000000	1000000
3	1000000	1000000	1000000
4	1000000	1000000	1000000
5	1000000	1000000	1000000
6	1000000	1000000	1000000
7	1000000	1000000	1000000
8	1000000	1000000	1000000
9	1000000	1000000	1000000
10	1000000	1000000	1000000
11	1000000	1000000	1000000
12	1000000	1000000	1000000
13	1000000	1000000	1000000
14	1000000	1000000	1000000
15	1000000	1000000	1000000
16	1000000	1000000	1000000
17	1000000	1000000	1000000
18	1000000	1000000	1000000
19	1000000	1000000	1000000
20	1000000	1000000	1000000
21	1000000	1000000	1000000
22	1000000	1000000	1000000

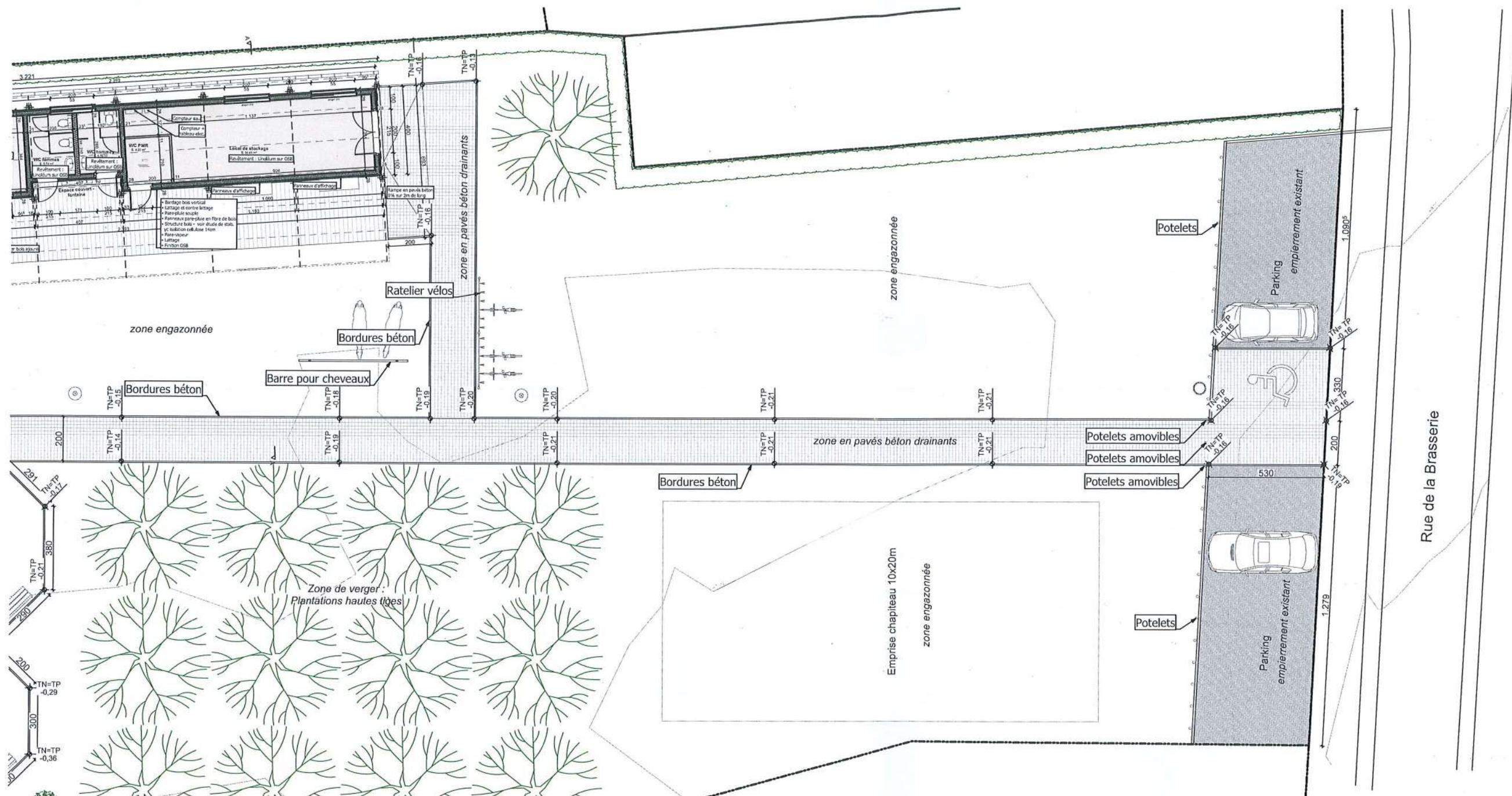


1:500 Implantation

	Zone 1 - parking
	Zone 2 - espace ouvert
	Zone 3 - bâtiment
	Zone 4 - verger
	Zone 5 - plaine de jeux
	Zone 6 - fitness / parcours
	Zone 7 - terrain multisports
	Zone 8 - espace picnic
	Zone 9 - rampe de skateboard
	Zone 10 - promenade
	Zone 11 - amphithéâtre

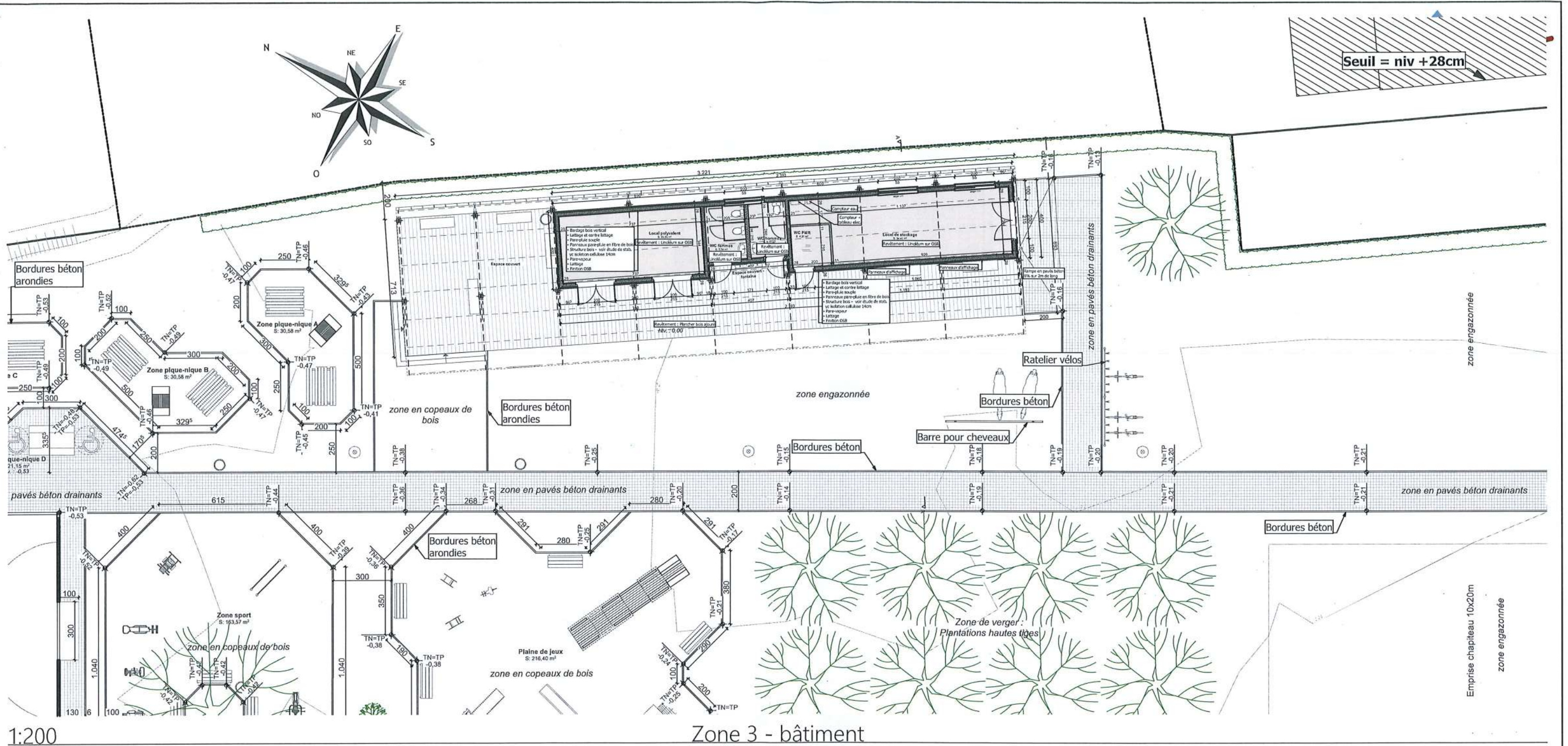


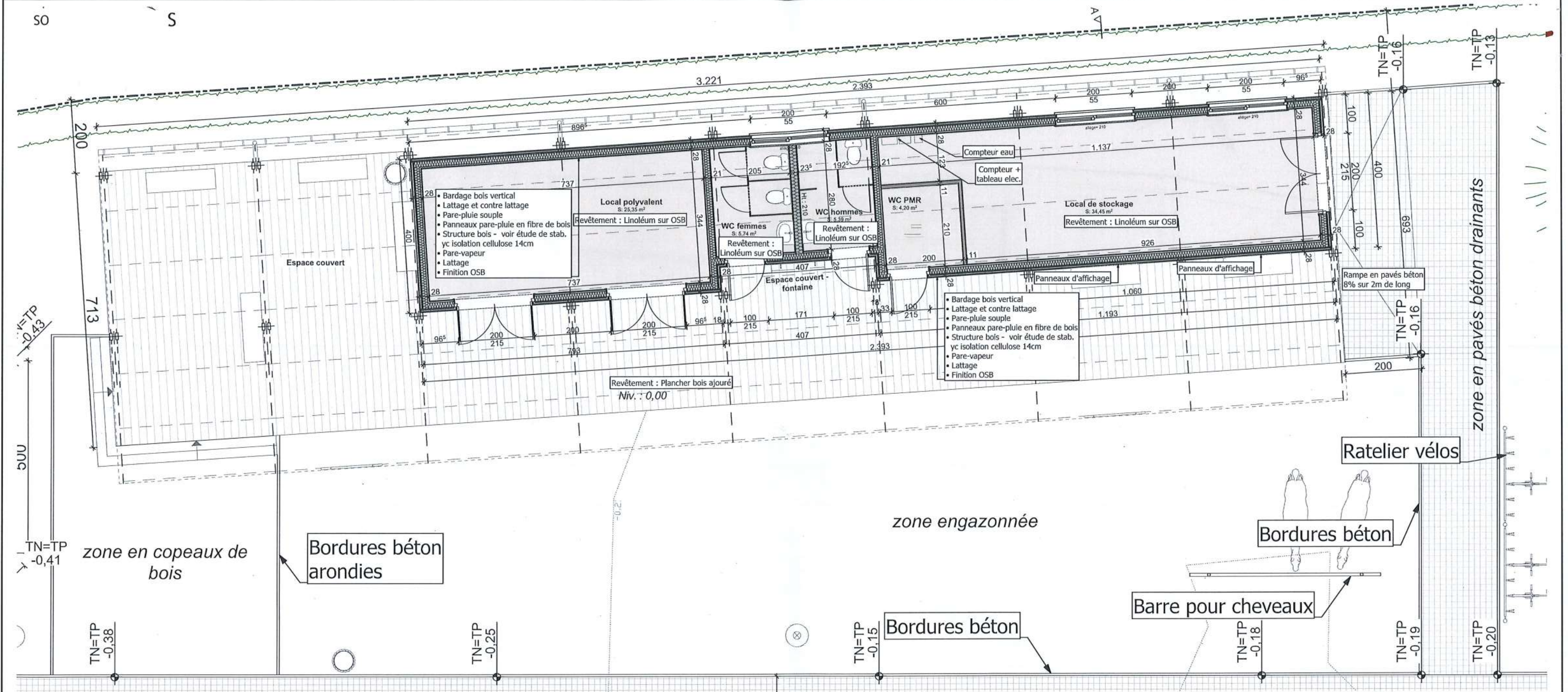
1:500 Implantation



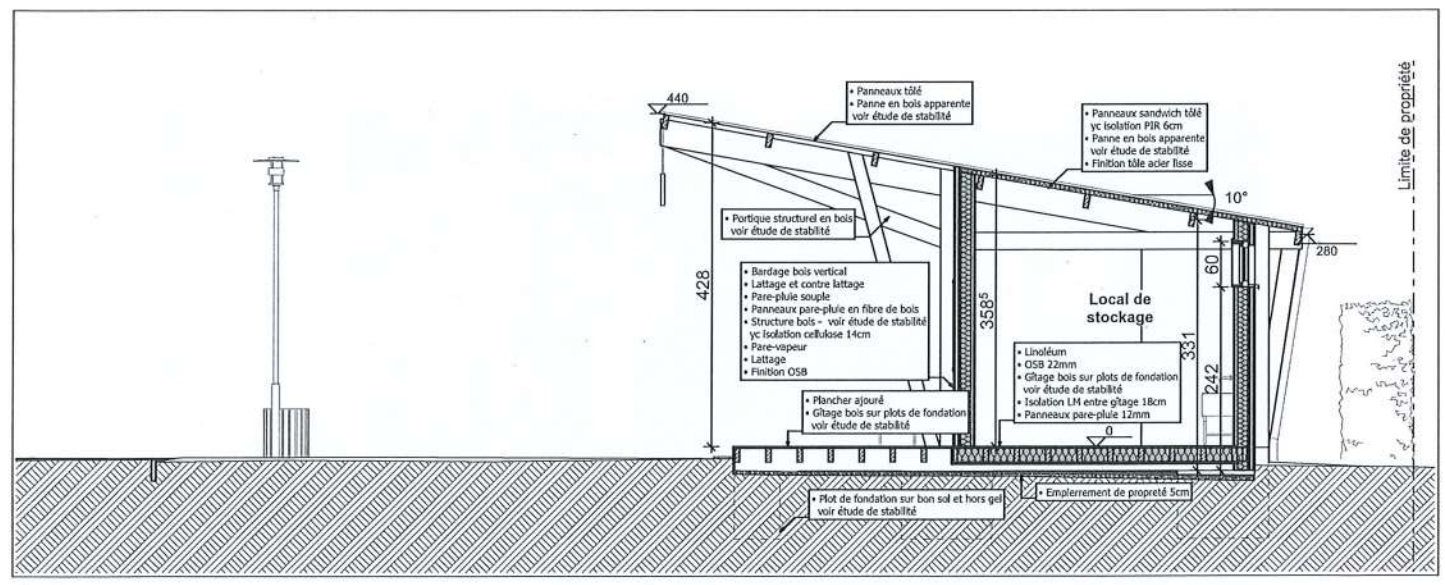
Zone 1 et 2 - parking et espace ouvert



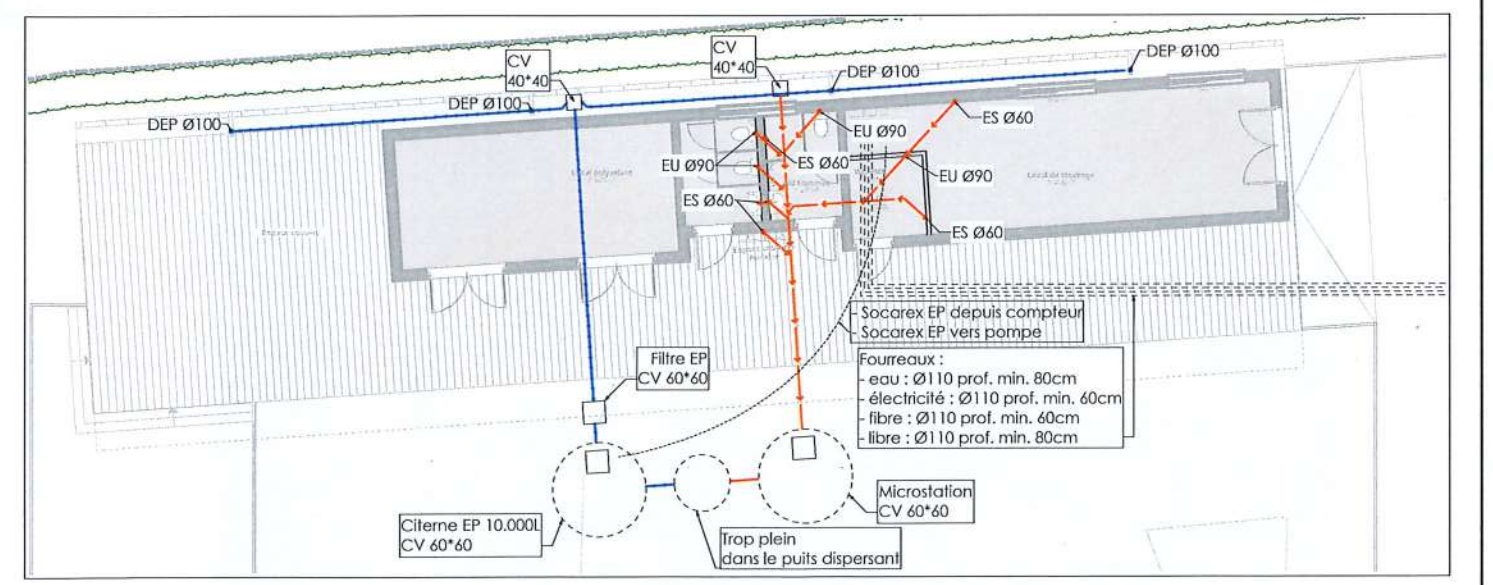




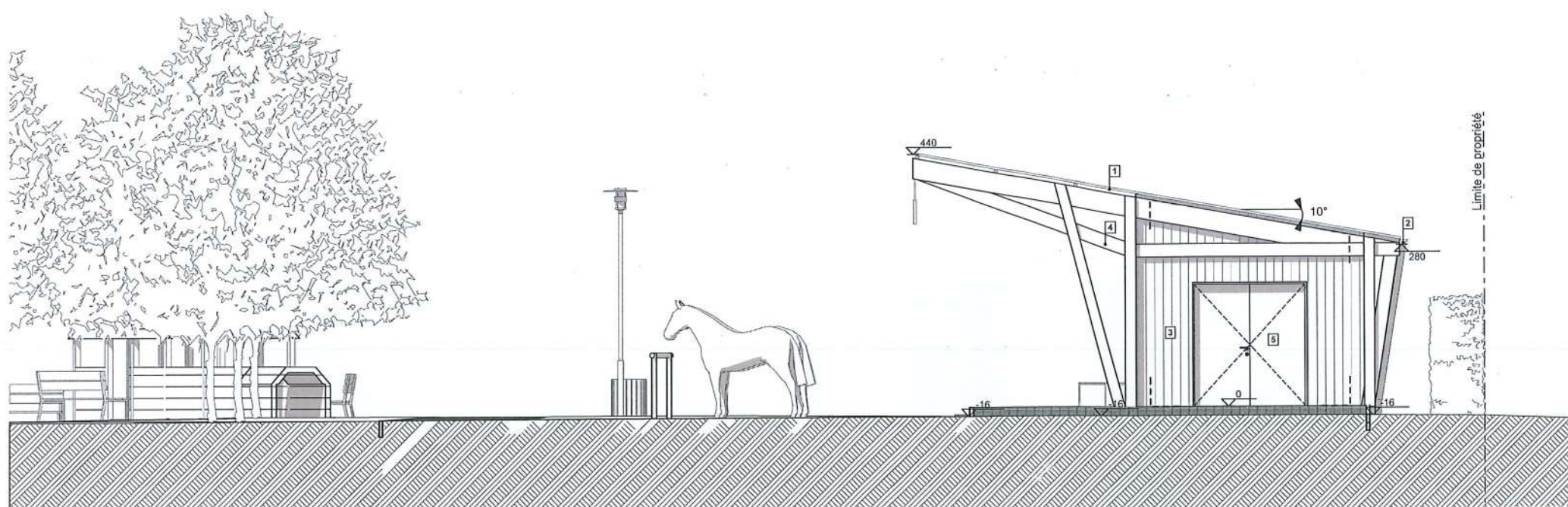
1:100 Zone 3 - bâtiment



1:100 Coupe AA



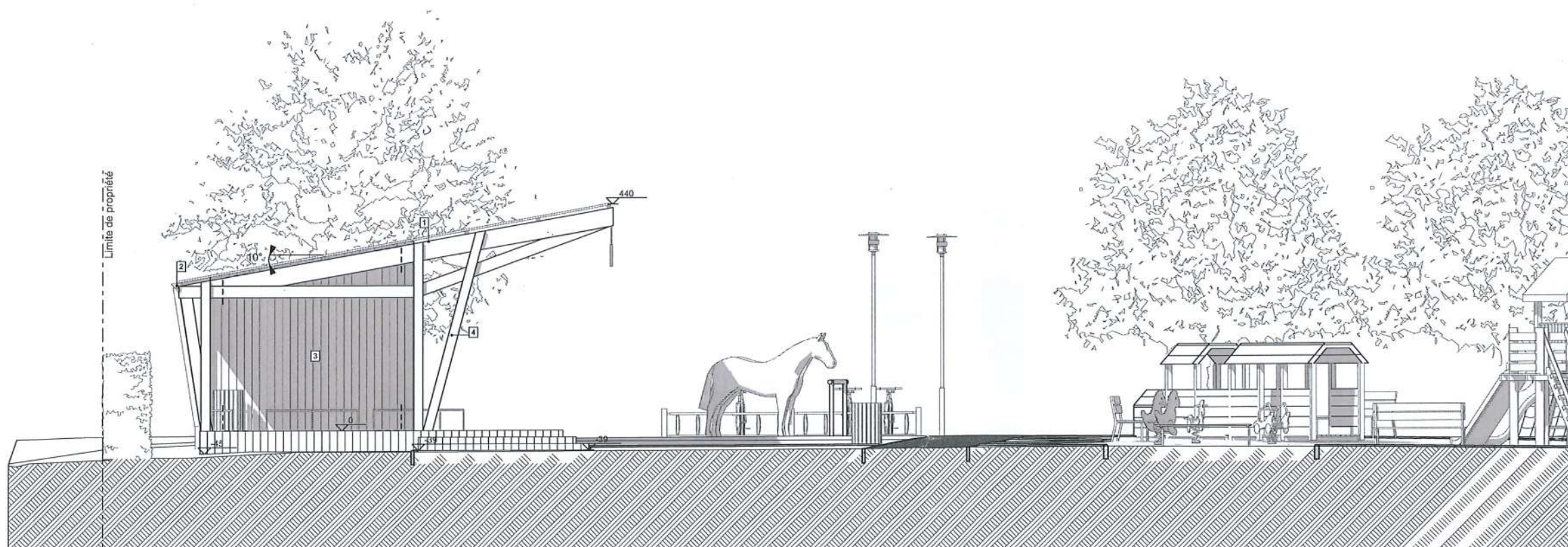
1:200 Egouttage



1:100

Elévation avant

LEGENDE MATERIAUX	
Projeté	
1	Toiture tôles acier profilées ton gris anthracite
2	Gouttières & descentes d'eau zinc ton naturel
3	Bardage vertical bois naturel
4	Portique bois naturel
5	Châssis et portes pvc ton gris foncé 7012 - vitrage k=1.0
6	Seuils fenêtres en alu ton gris anthracite



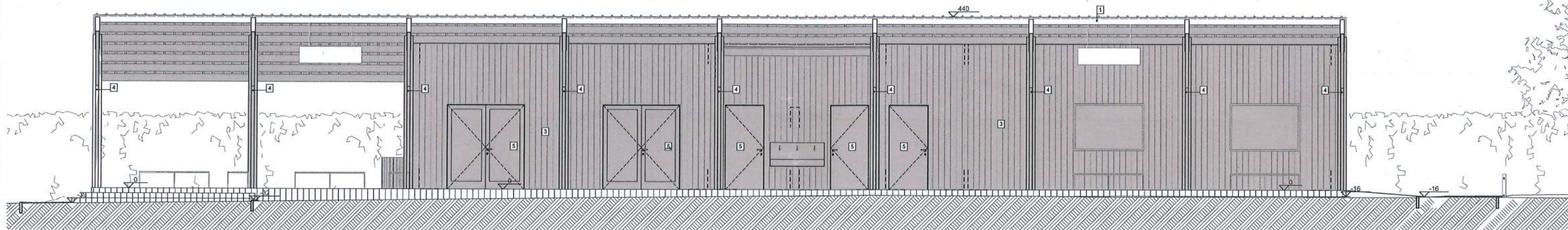
1:100

Elévation arrière

LEGENDE MATERIAUX

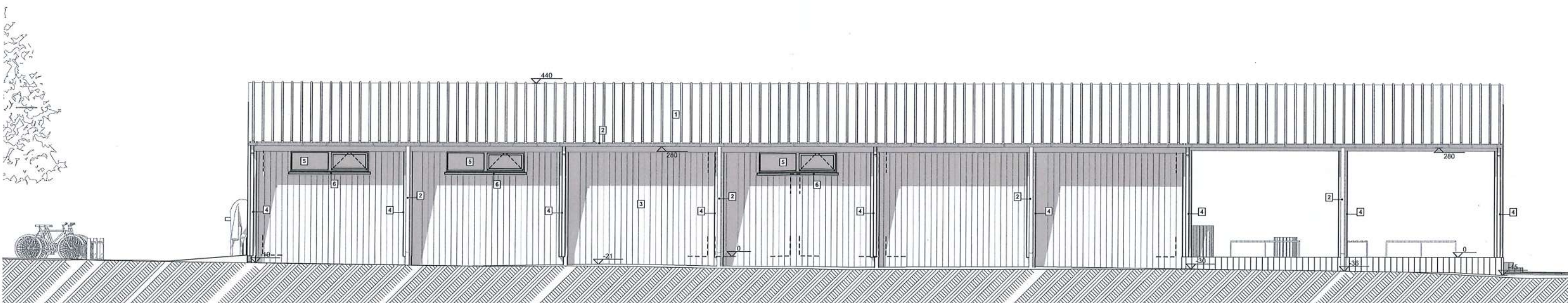
Projeté

- 1 Toiture tôles acier profilées ton gris anthracite
- 2 Gouttières & descentes d'eau zinc ton naturel
- 3 Bardage vertical bois naturel
- 4 Portique bois naturel
- 5 Châssis et portes pvc ton gris foncé 7012 - vitrage k=1.0
- 6 Seuils fenêtres en alu ton gris anthracite



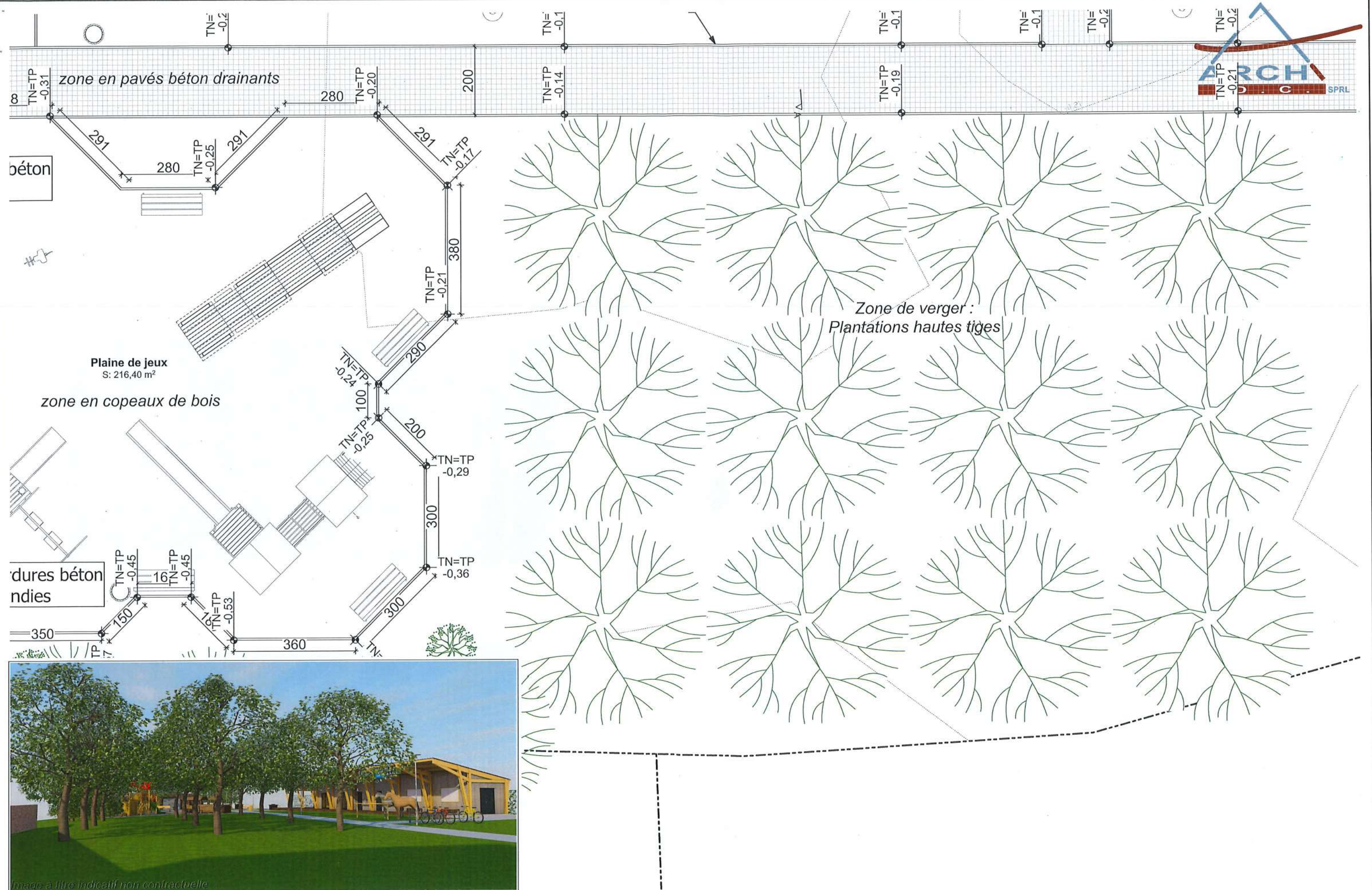
1:100

Elévation gauche



1:100

Elévation droite



béton

durs béton ndies

Plaine de jeux
S: 216,40 m²

zone en copeaux de bois

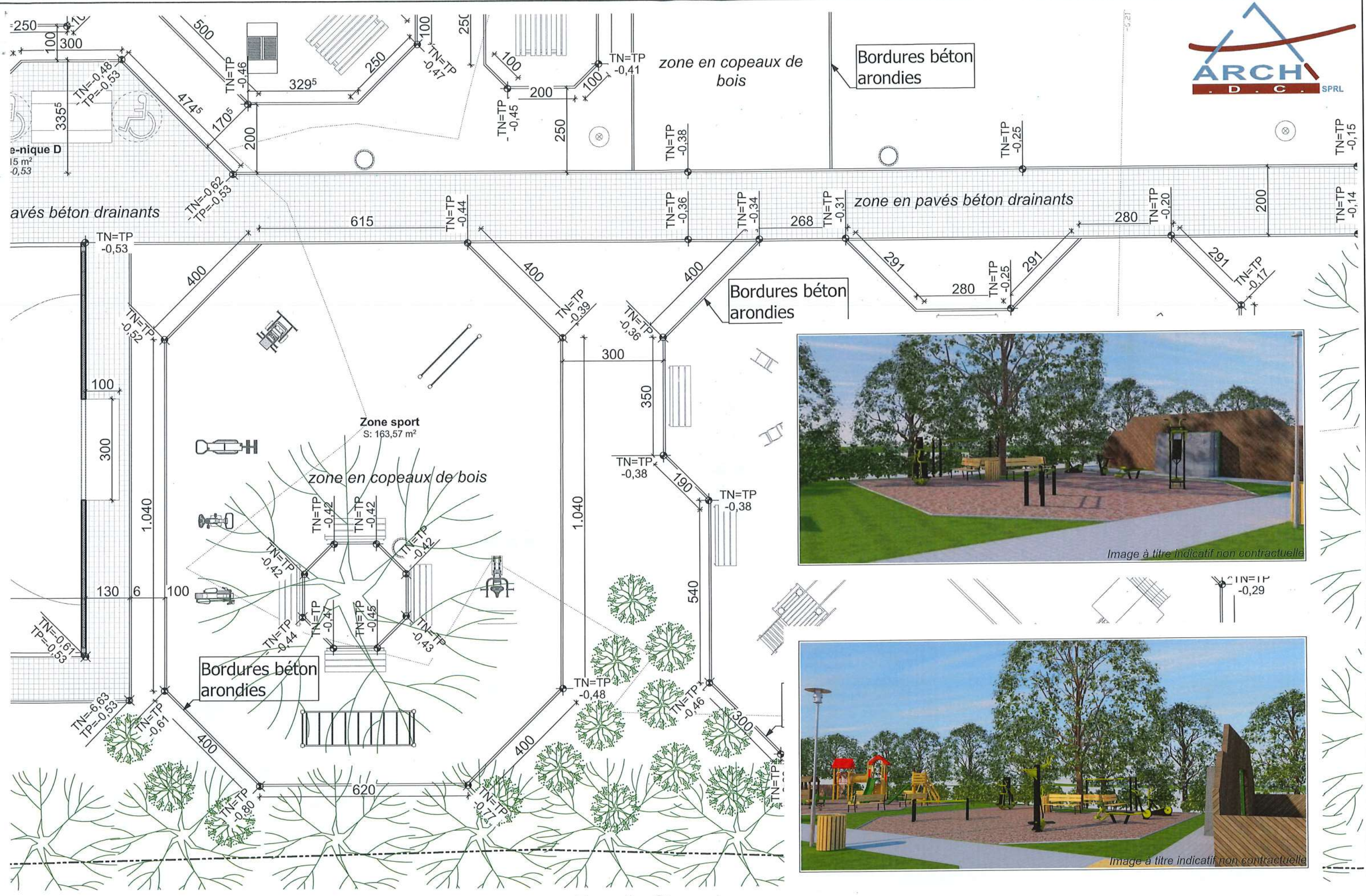
Zone de verger :
Plantations hautes tiges



Image à titre indicatif non contractuelle

1:100

Zone 4 - Verger



1:100

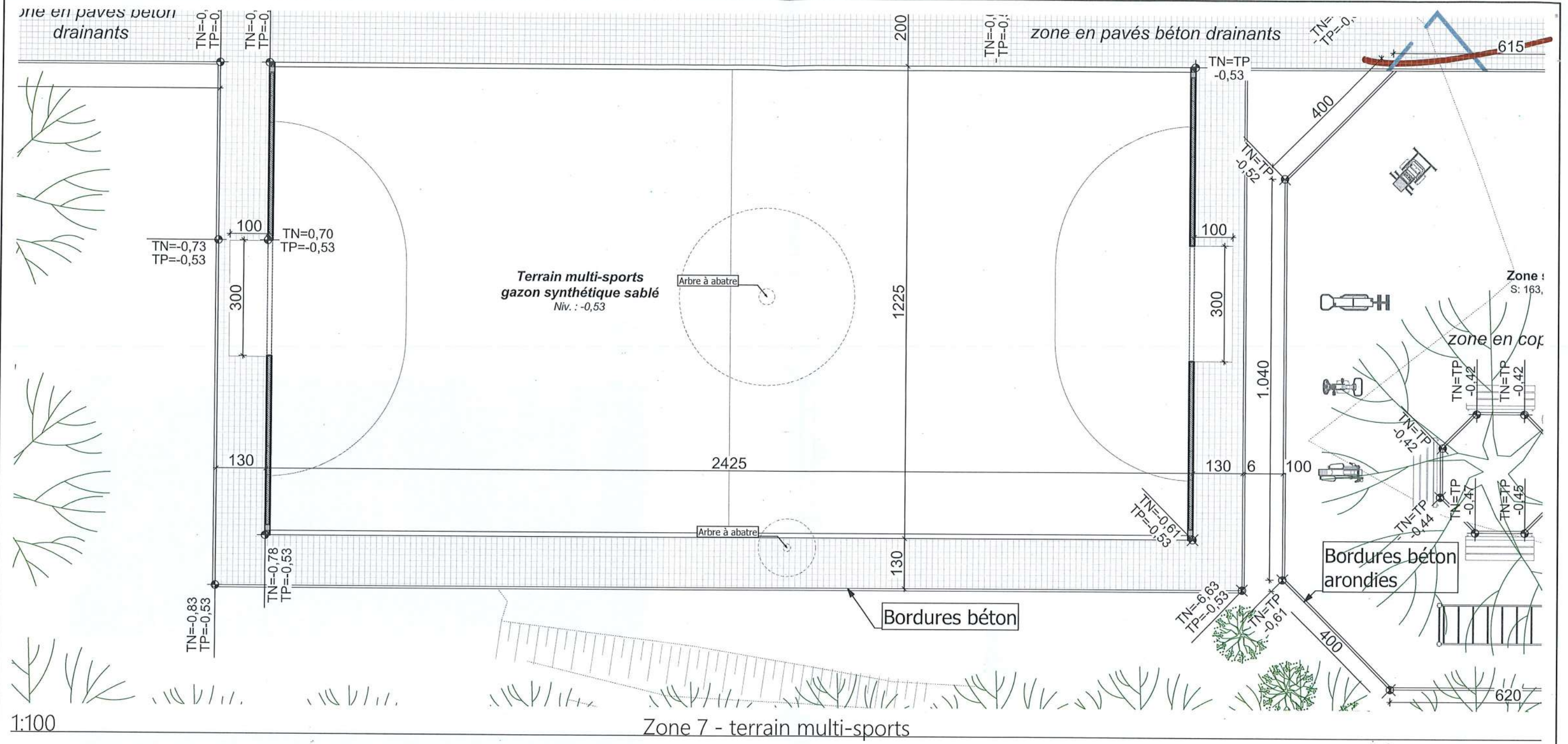
Zone 6 - fitness / parcours

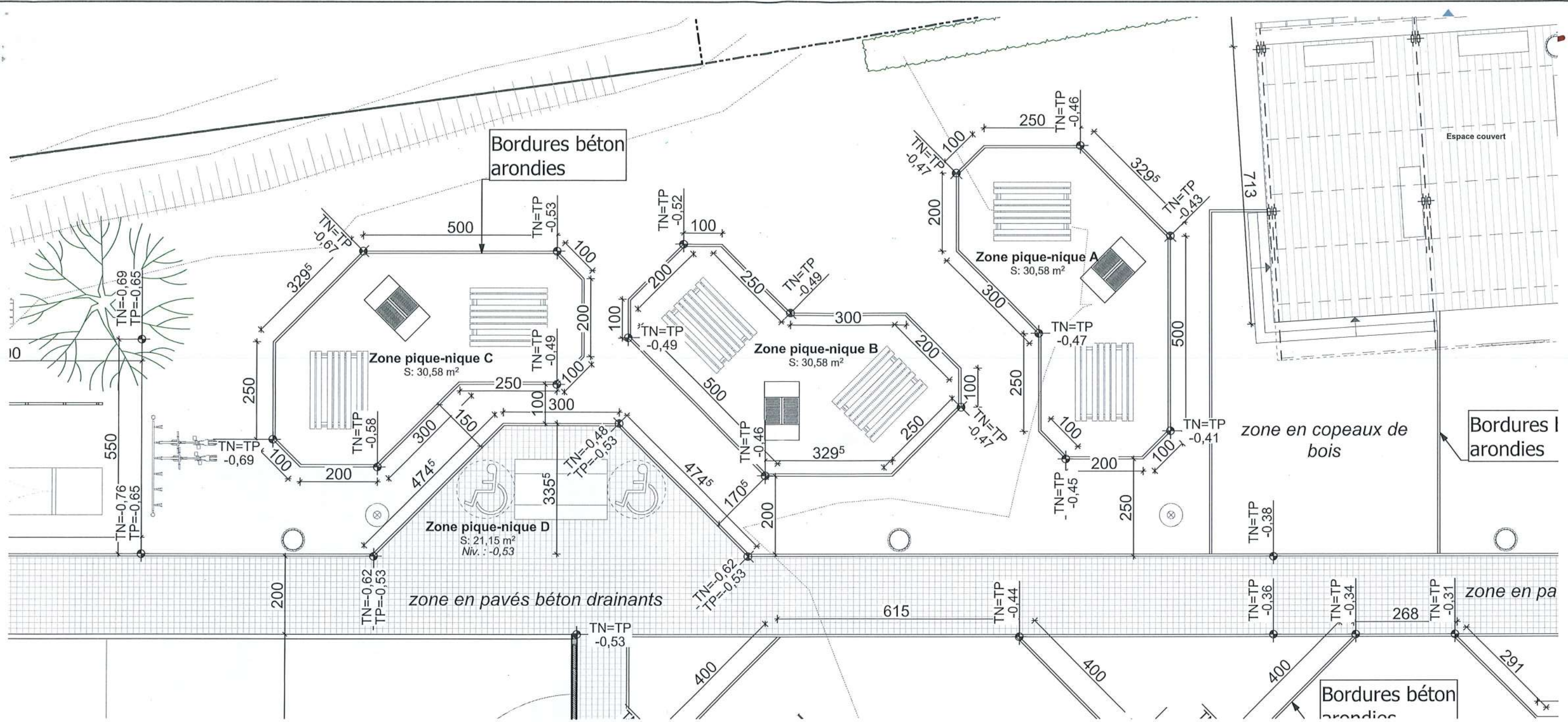
PERMIS D'URBANISME A

Situation projetée : Zone 6

Plan n° : 915.1 DPU-a
Date : 22 mai 2023

Page : 13/19
Echelle : 1/100
Dessiné par : C.B.





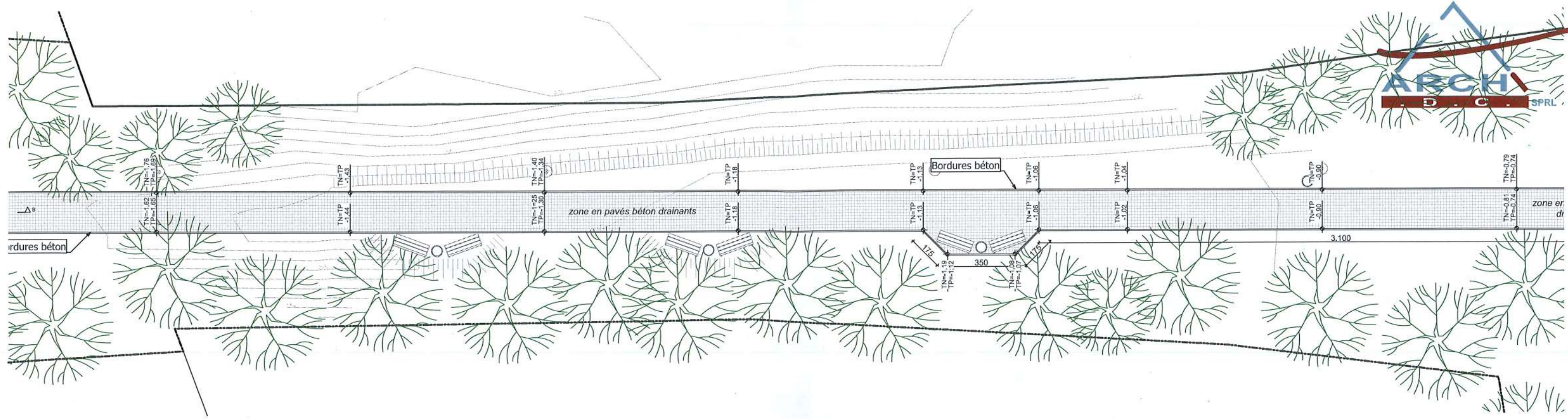
1:100 Zone 8 - espace pique-nique



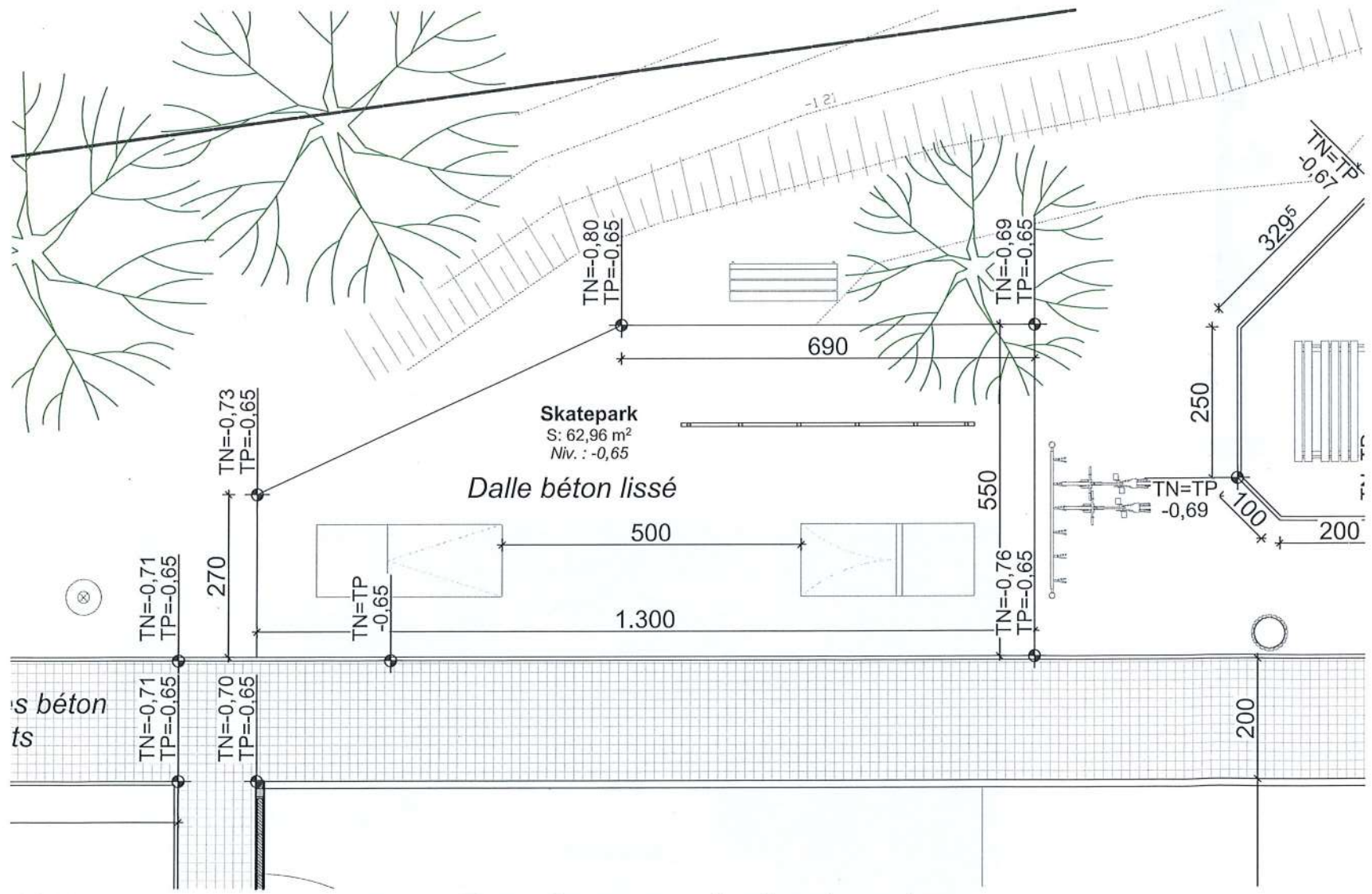
Image à titre indicatif non contractuelle



Image à titre indicatif non contractuelle

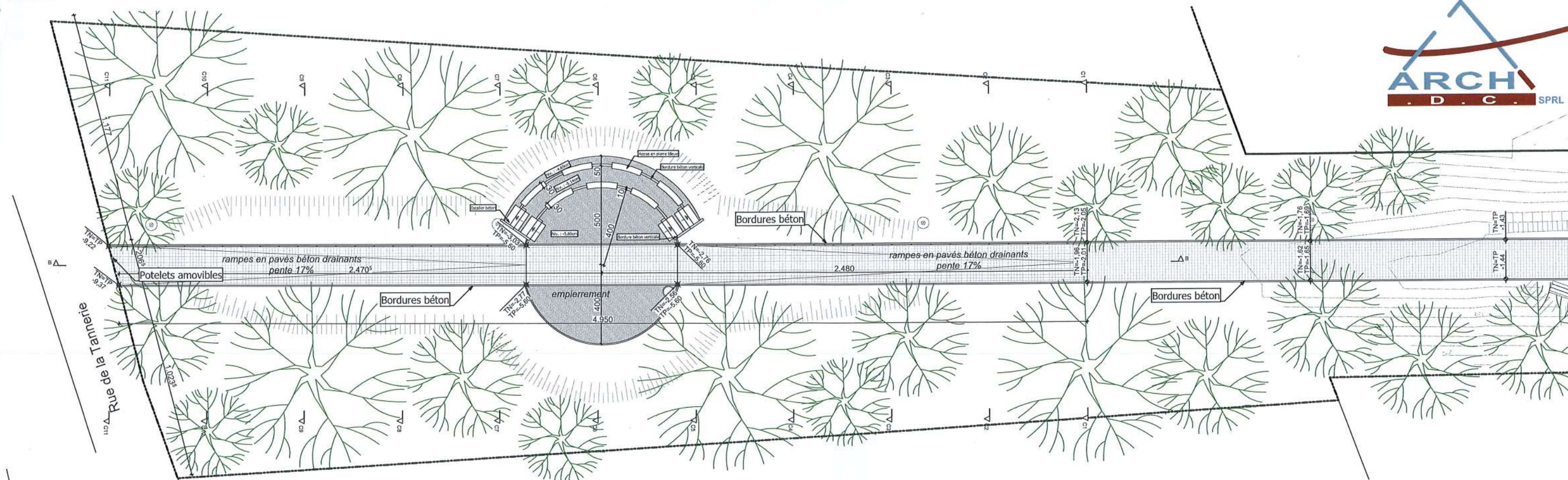


1:200 Zone 10 - promenade



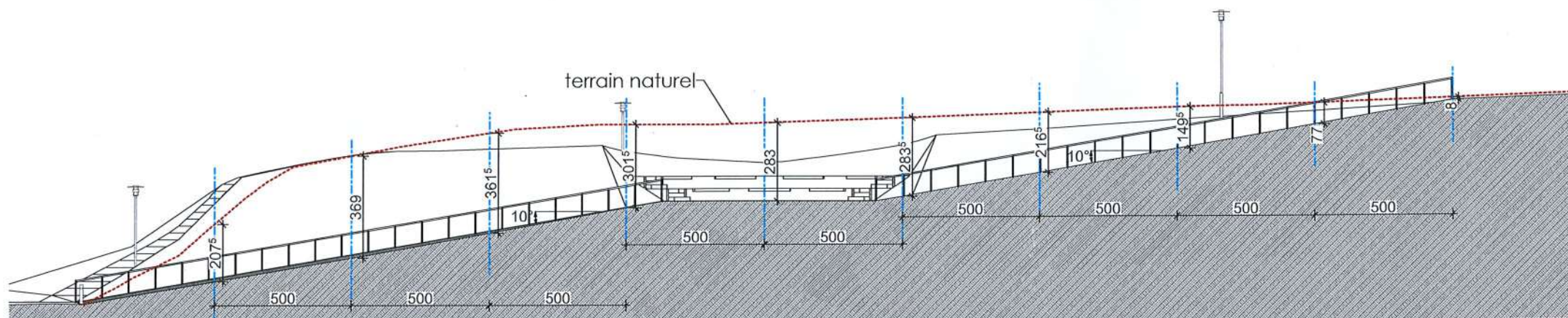
1:100 Zone 9 - rampe de skateboard





1:200

Zone 11 - amphithéâtre



1:200

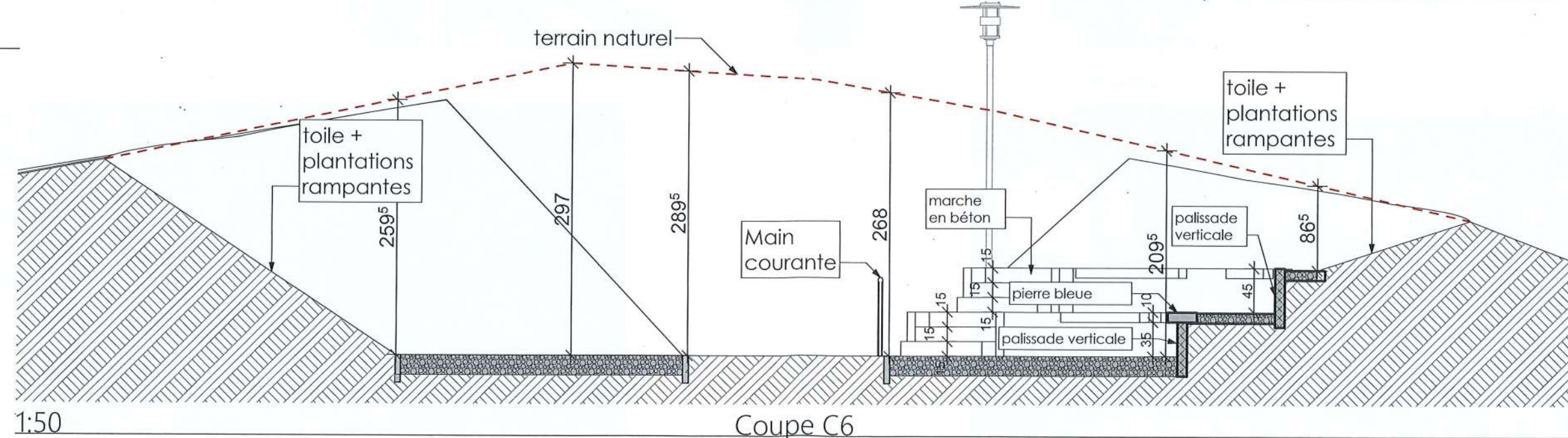
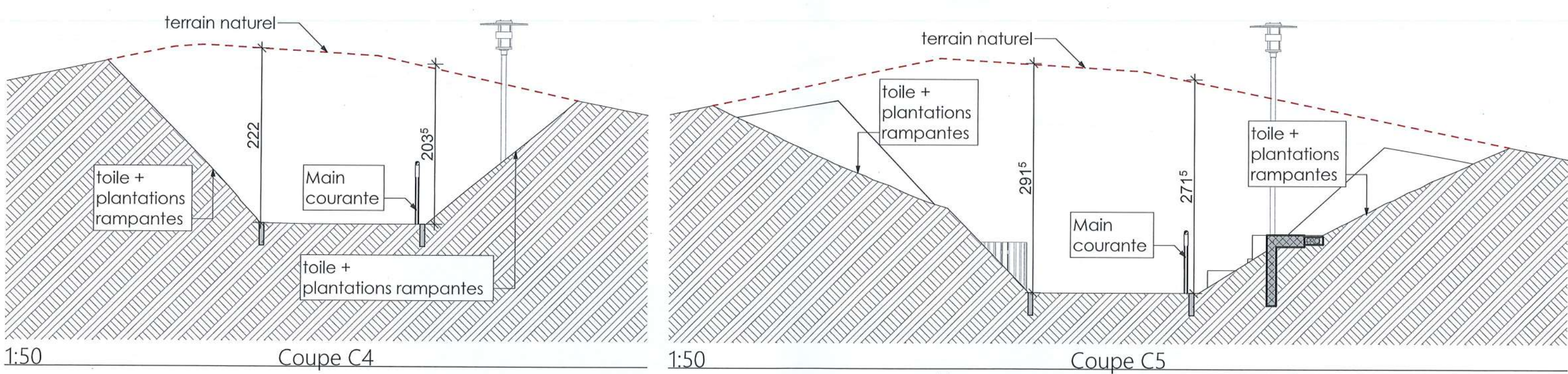
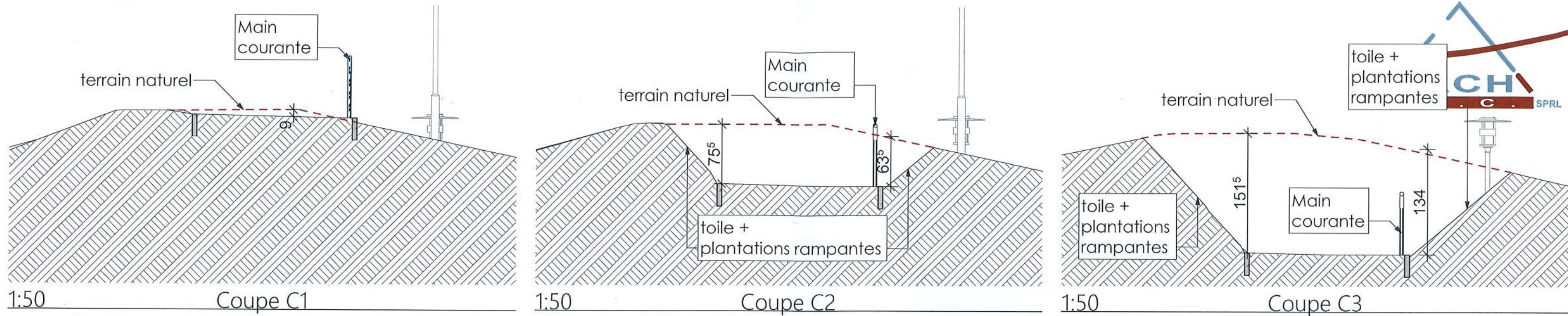
Coupe BB - longitudinale

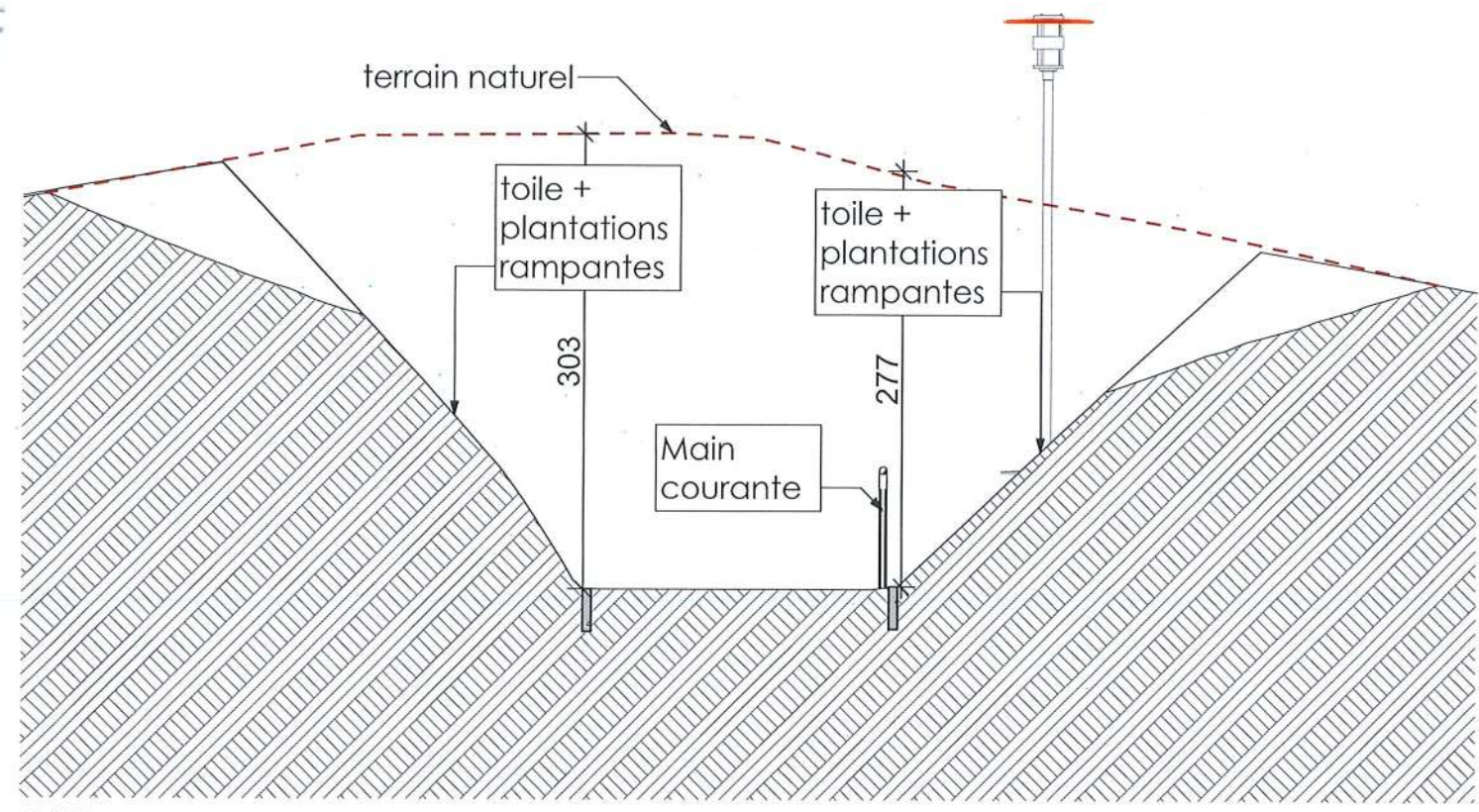


Image à titre indicatif non contractuelle



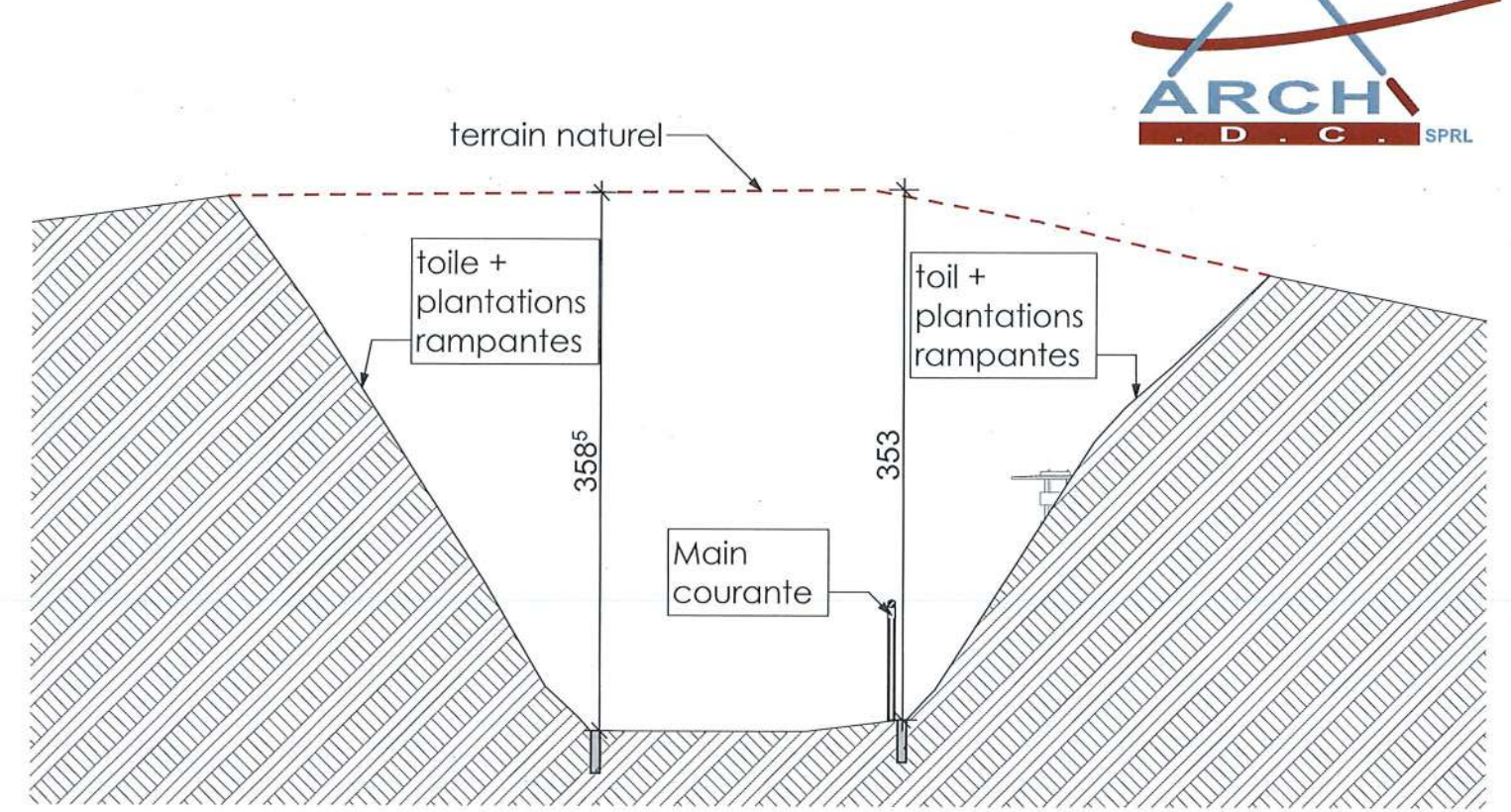
Image à titre indicatif non contractuelle





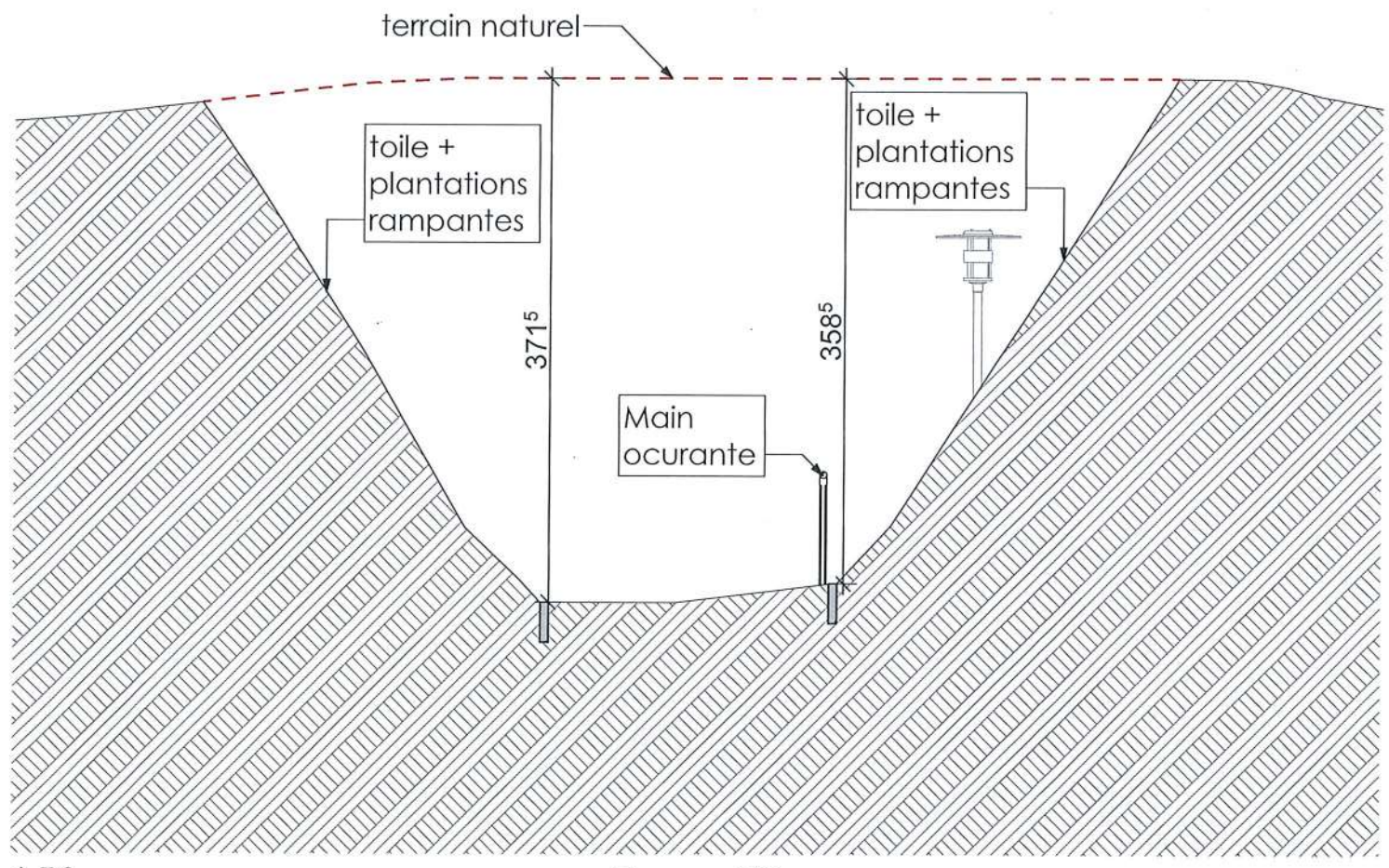
1:50

Coupe C7



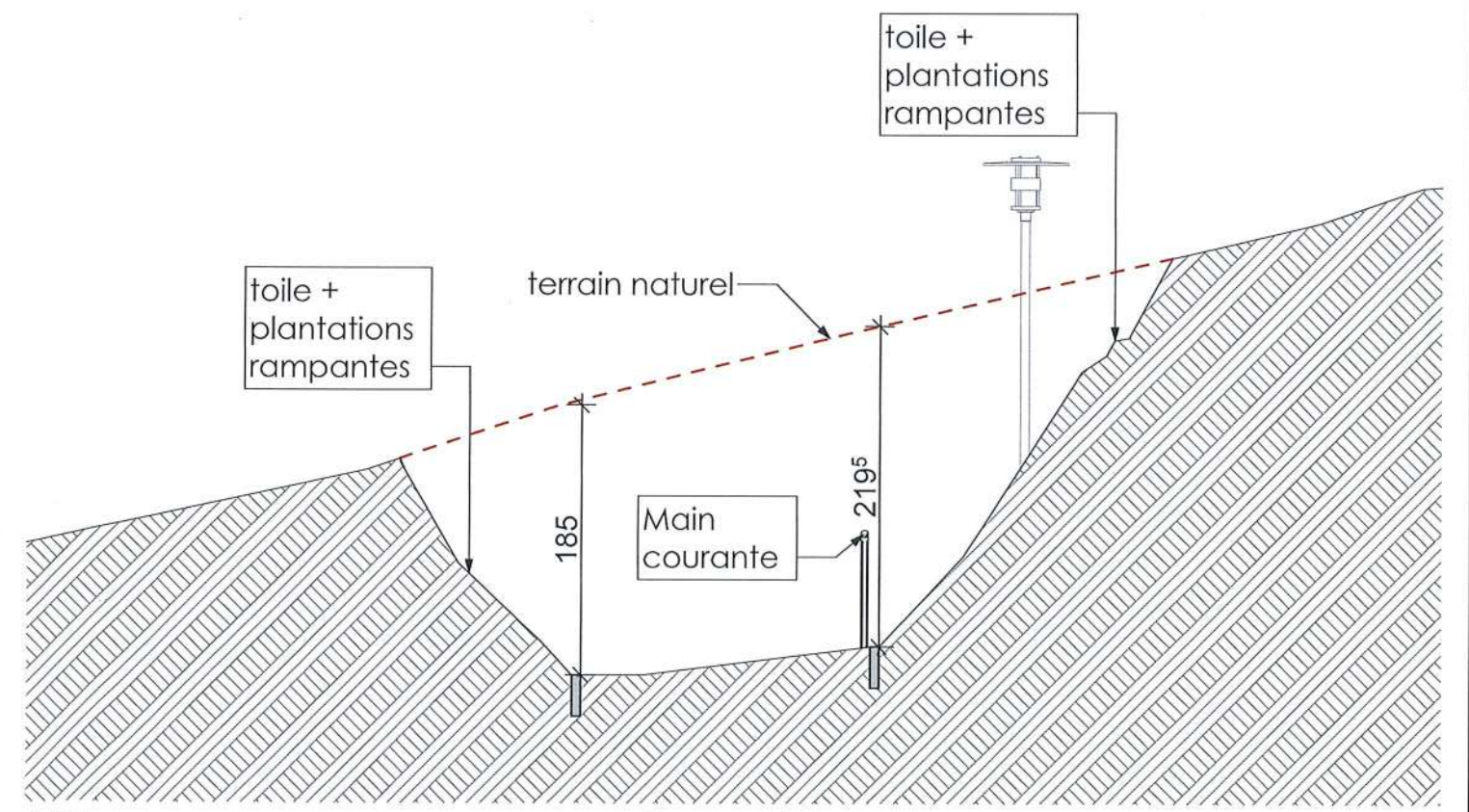
1:50

Coupe C8



1:50

Coupe C9



1:50

Coupe C10

