OUVREZ L'ŒIL !

Aidez notre inspecteur Intrudel à dénicher l'intrus qui se cache chaque mois !

Avec le soutien de la Wallonie

Fostplus

Intradel
www.intradel.be

Collecte des PMC
En porte-à-porte

Emballages en Plastique

Emballages Métalliques

Cartons à boissons

Conseils à suivre :

N'oubliez pas de sortir vos poubelles à temps.
Grâce à cela, nous évitons que des dépôts tardifs ne deviennent des dépôts clandestins et vous évitez de rentrer votre sac et de le conserver jusqu'à la collecte suivante. Les horaires de collectes peuvent varier, nous vous conseillons donc de sortir vos poubelles la veille, en fonction de la réglementation communale.
Dès le mois de juin, l'heure de la collecte peut être avancée en raison des fortes chaleurs.

Mon déchet va-t-il dans le sac PMC ?

- Est-ce un emballage ?
- Est-ce qu'il est en plastique, en métal ou est-ce un carton à boissons ?
- Est-ce qu'il est à usage unique ?

Si la réponse aux 3 questions est «oui» →

S'il y a au moins 1 «non» →

INTERDITS - À TRIER COMME SUIT :

- Les batteries et piles
- Les appareils électr(on)iques (vapes, smartphones...)
- Les bonbonnes de gaz
- Les emballages avec bouchon de sécurité enfant « pousser-tourner »
- Les emballages avec au moins un des pictogrammes suivants
- Les emballages d'huile de moteur et de lubrifiants, carburants, pesticides, colles, peintures et vernis, tubes de silicone
- Les emballages durs avec une contenance supérieure à 8L
- Gros objets en plastique
- La frigolite en billes

- Objets divers non recyclables : jouets, feutres, bottes, sandales

Collecte des Papiers-Cartons

En porte-à-porte ou via les recyparcs

ou

Papiers

Papiers propres non souillés

Cartons

Cartons propres non souillés et aplatis

INTERDITS - À TRIER COMME SUIT :

ou

Films en plastique → *Papiers et cartons souillés* → *Sacs de ciment Matériels scolaires* → ou

Conseils à suivre :

- Vos papiers-cartons doivent être glissés dans une boîte en carton résistante, ils ne peuvent être présentés en vrac.
- Le seul contenant en plastique autorisé est le conteneur noir et jaune de chez Intradel, aucun autre contenant en plastique ne peut être utilisé pour la collecte.

Collecte du verre

À déposer dans les bulles

incolore / coloré

Bouteilles, bocaux et flacons en verre transparent

Verre incolore *Verre coloré*

INTERDITS - À TRIER COMME SUIT :

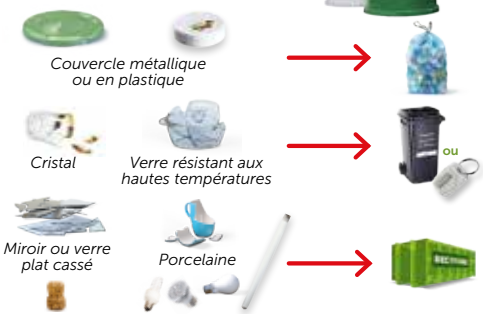

Couvercle métallique ou en plastique →

Cristal *Verre résistant aux hautes températures* → ou

Miroir ou verre plat cassé *Porcelaine* *Bouchon en liège* *Ampoules et néons* →

Conseils à suivre :

- Séparez le verre incolore du verre coloré.
- Bien vidé; ni couvercle ni bouchon.
- Attention, les déchets laissés autour des bulles à verre sont interdits et considérés comme dépôts clandestins passibles de poursuites administratives ou judiciaires.

Collecte des déchets organiques

ou

Déchets biodégradables

Déchets de cuisine

Petits déchets de jardin *Autres déchets*

INTERDITS - À TRIER COMME SUIT :

ou

Barquettes et sachets en plastique →

Litière minérale *Coton-tige* *Déchets hygiène intime* *Lange* → ou

Conseils à suivre :

Seuls les sacs ayant le logo ci-contre sont autorisés pour le tri des organiques.

Pas de plastique dans l'organique !

Petit rappel pour une utilisation correcte de vos conteneurs

QUE VOUS DISPOSIEZ D'UN CONTENEUR POUR LES PAPIERS/CARTONS, POUR LES DÉCHETS ORGANIQUES ET/OU POUR LES DÉCHETS TOUT-VENANT, VOICI QUELQUES INFORMATIONS ESSENTIELLES AFIN D'ÉVITER LES MAUVAISES SURPRISES…

Comment vérifier ma production de déchets ?

Votre consommation reste visible via votre espace personnel « *mon conteneur en ligne* » sur intradel.be. Vous avez besoin de votre login et mot de passe qui vous ont été transmis lors de votre domiciliation. Si vous ne les avez plus, il vous suffit d'envoyer un mail à l'adresse info@intradel.be avec vos coordonnées postales, ou de contacter notre call center au 04/240.74.74.

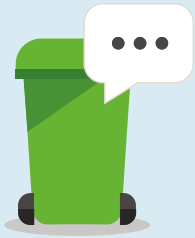

Je déménage, que dois-je faire avec mes conteneurs ?

Vos conteneurs sont liés à votre adresse et non pas à votre nom. Cela implique que lorsque vous déménagez, tout comme pour votre compteur d'eau ou d'électricité, vous devez les laisser sur place et remplir un document pour signaler votre changement d'adresse.
Ce document (disponible auprès de votre administration communale) devra être signé par vos soins.

Mon conteneur n'a pas été totalement vidé lors de la collecte. Qui contacter ? Les déchets restés dans mon conteneur ont-ils été pesés ?

Si votre conteneur n'a pas été totalement vidé, il se pourrait que quelque chose bloque ou empêche les déchets de s'évacuer.

Pour comptabiliser les kilos collectés, DEUX pesées distinctes sont effectuées. Une avant la vidange, et une après. Le poids pris en considération est la différence entre ces deux pesées. S'il reste des déchets dans votre conteneur, ceux-ci ne seront pas comptabilisés.

Quels sacs peut-on mettre dans le conteneur vert ?

Les déchets organiques (restes de nourriture, épluchures de fruits et légumes, etc) peuvent être jetés soit directement dans le conteneur, soit emballés dans un sachet de pain en papier ou un sac compostable.
Ce dernier DOIT IMPÉRATIVEMENT porter le logo OK compost/TUV AUSTRIA.
Ce label garantit une bonne décomposition du sac et de la matière organique.

Quand sortir vos conteneurs ?

Quand ils sont PLEINS… Sortis trop tard, vos conteneurs risquent de ne pas être collectés. Nous vous recommandons de sortir vos poubelles la veille de la collecte en fonction des règlementations communales. Nous vous invitons donc à les sortir **au plus tôt à 19h la veille, au plus tard à 5h du matin le jour même**. Les camions sont susceptibles de passer **à partir de 5h du matin** (surtout en période estivales), **jusque 18h**.

Que faire si mes conteneurs n'ont pas été vidangés ?

Les camions sont susceptibles de passer entre 5h et 18h. Si vos conteneurs ont bien été sortis à temps mais que le camion n'est pas passé, nous vous invitons soit à compléter le formulaire en ligne (QR code), soit à nous contacter par téléphone au 04/240.74.74.

Recyparc : bien préparer, bien trier, ça va bien s'passer

Se rendre au recyparc pour y jeter et trier ses déchets, c'est faire un geste pour la planète. Avec un peu d'organisation, cela peut aussi être rapide, simple… et se faire dans la bonne humeur !

Voici **4 conseils** malins pour gagner du temps et faciliter votre visite :

1. **Triez à l'avance**
   Classer vos déchets par type avant de venir est obligatoire et vous fait gagner du temps sur place. Un passage plus fluide, c'est plus de sérénité pour tout le monde.

2. **Rendez vos déchets visibles**
   Vos déchets doivent être visibles pour permettre à notre personnel de vous orienter en un coup d'œil. Simple et efficace.

3. **Démontez vos meubles pour réduire vos quotas**
   Un meuble démonté avant d'arriver au recyparc, permet de :
   - réduire votre quota,
   - libérer de la place dans le conteneur pour tous,
   - limiter l'impact environnemental des transports.

4. **Conteneur plein ? Avant de charger, pensez à appeler**
   En période d'affluence ou en cas de météo favorable, certains conteneurs peuvent se remplir rapidement. Nous faisons tout notre possible pour les remplacer rapidement, mais pour éviter un déplacement inutile, contactez le recyparc avant votre visite pour vérifier leur disponibilité.

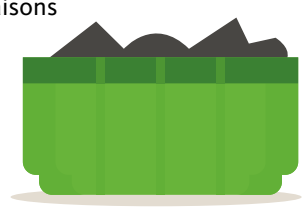

Au recyparc : saviez-vous que… ?

- **Tous les recyparcs d'Intradel vous sont accessibles**
  En tant que ménage de la zone Intradel, et sur présentation de votre carte d'identité, vous n'êtes pas limité au recyparc de votre commune : vous avez accès à tous les recyparcs de la zone Intradel, dans le respect de vos quotas annuels.

Pratique en cas d'affluence ou de conteneur plein !

- **Les mouvements de jeunesse sont les bienvenus**
  Les recyparcs sont accessibles aux mouvements de jeunesse, pendant les camps et tout au long de l'année.
  Modalités et formulaire d'inscription :

Plus d'infos : 04 240 74 74
info@intradel.be

- **À 16h45, seuls les dépôts rapides sont acceptés**
  Le recyparc ferme à 17h.
  - Vider une remorque de déchets verts **= rapide**
  - Vider un coffre avec, par exemple, 6 types de déchets **= long, à éviter à partir de 16h45**

Astuce : trier à l'avance nous fait gagner du temps à tous !

- **Vos objets en bon état peuvent être déposés dans l'espace Réutilisables.**
  Dans de nombreux recyparcs, un espace est prévu pour les objets encore en bon état : c'est la zone des Réutilisables.
  Meubles, vaisselle, jouets, vélos… s'ils peuvent encore servir, ne sont pas déduits de votre quota.
  Ces objets sont ensuite valorisés par la Ressourcerie du Pays de Liège, qui leur offre une nouvelle vie.

Une belle façon de réduire les déchets et de faire un geste solidaire !

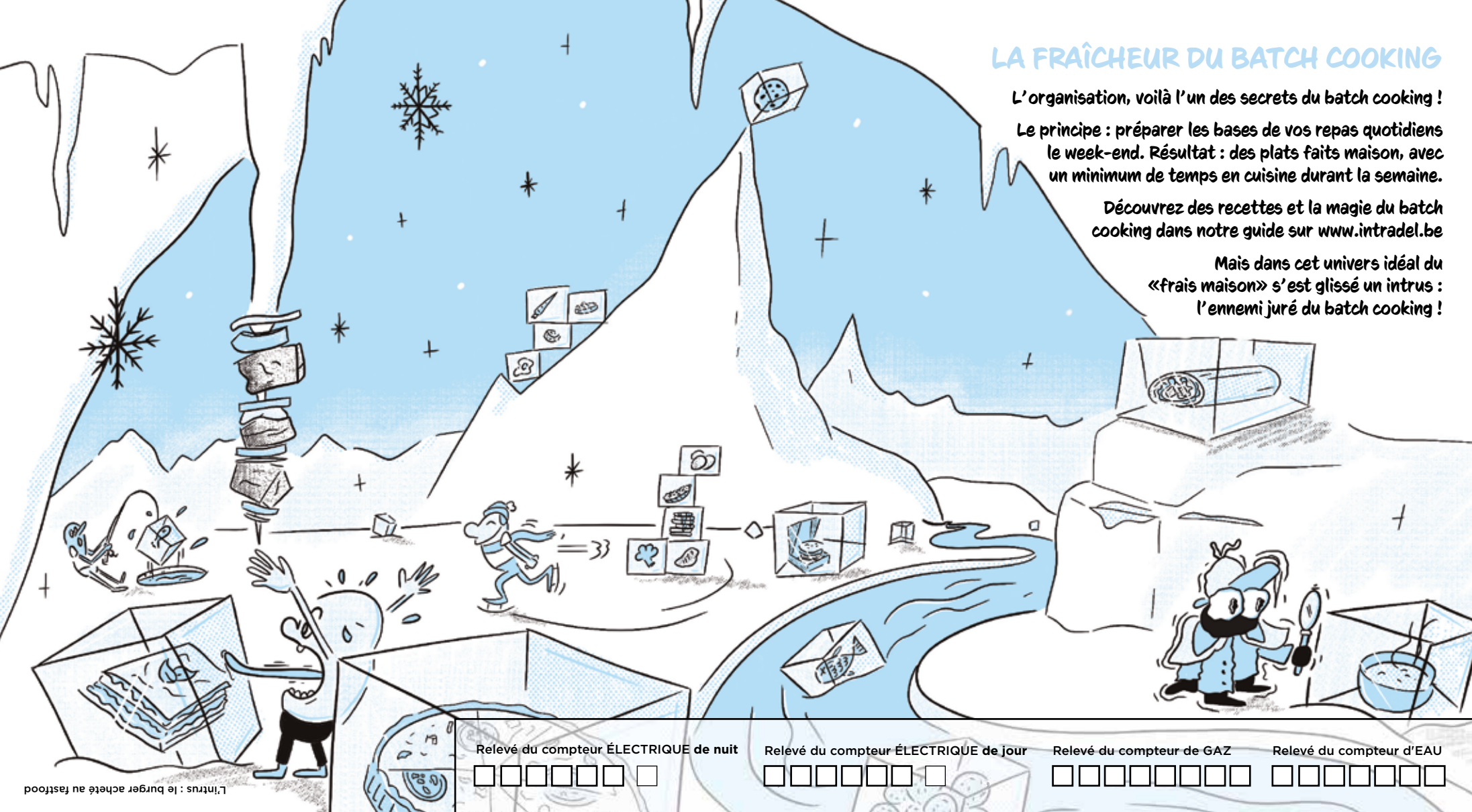

LA FRAÎCHEUR DU BATCH COOKING

L'organisation, voilà l'un des secrets du batch cooking !

Le principe : préparer les bases de vos repas quotidiens le week-end. Résultat : des plats faits maison, avec un minimum de temps en cuisine durant la semaine.

Découvrez des recettes et la magie du batch cooking dans notre guide sur www.intradel.be

Mais dans cet univers idéal du «frais maison» s'est glissé un intrus : l'ennemi juré du batch cooking !

Relevé du compteur ÉLECTRIQUE **de nuit**

Relevé du compteur ÉLECTRIQUE **de jour**

Relevé du compteur de GAZ

Relevé du compteur d'EAU

L'intrus : le burger acheté au fastfood

JANVIER

Pour faciliter la collecte, votre sapin de Noël ne doit pas dépasser 2m.
S'il est plus grand, coupez-le en tronçons de max. 2m.
Les légendes et informations se trouvent à la fin du calendrier.

LUNDI	MARDI	MERCREDI	JEUDI	VENDREDI	SAMEDI	DIMANCHE	
			1 *Vacances d'hiver* JOUR DE L'AN Fermeture des recyparcs	2 *Vacances d'hiver*	3 *Vacances d'hiver* ○	4 *Vacances d'hiver*	SEM. 1
5	6 ÉPIPHANIE	7 OU PMC	8	9	10 ◑	11	SEM. 2
12	13	14	15	16	17	18 ●	SEM. 3
19	20	21 OU PMC	22	23	24	25	SEM. 4
26 ◐	27	28	29	30	31		SEM. 5

Pour connaître votre production de déchets et vos quotas de déchets amenés au recyparc, rendez-vous sur www.intradel.be > Mon conteneur en ligne

Déchets organiques
Déchets résiduels

OU PMC
Papiers-cartons
Sac bleu PMC

Collecte des sapins dégarnis de toute décoration

MAXIMUM

Fostplus

Intradel
04 240 74 74

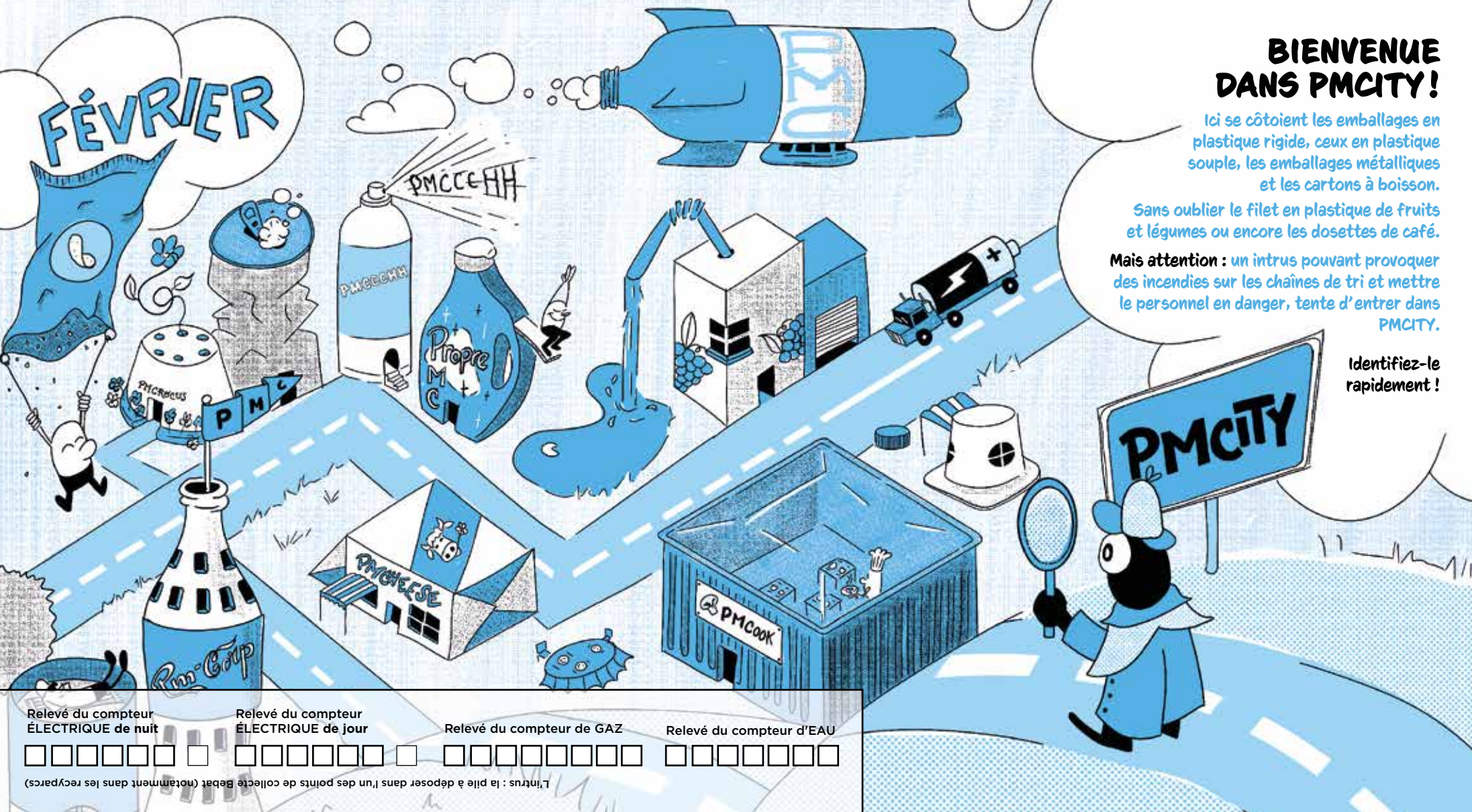

BIENVENUE DANS PMCITY !

Ici se côtoient les emballages en plastique rigide, ceux en plastique souple, les emballages métalliques et les cartons à boisson.

Sans oublier le filet en plastique de fruits et légumes ou encore les dosettes de café.

Mais attention : un intrus pouvant provoquer des incendies sur les chaînes de tri et mettre le personnel en danger, tente d'entrer dans PMCITY.

Identifiez-le rapidement !

Relevé du compteur ÉLECTRIQUE **de nuit**

Relevé du compteur ÉLECTRIQUE **de jour**

Relevé du compteur de GAZ

Relevé du compteur d'EAU

L'intrus : la pile à déposer dans l'un des points de collecte Bebat (notamment dans les recyparcs)

FÉVRIER

Déchets organiques
Déchets résiduels

Papiers-cartons
Sac bleu PMC

LUNDI	MARDI	MERCREDI	JEUDI	VENDREDI	SAMEDI	DIMANCHE	
						1	SEM. 5
2 CHANDELEUR	3	4	5	6	7	8	SEM. 6
9	10	11	12	13	14 SAINT-VALENTIN	15	SEM. 7
16 *Congé de détente*	17 *Congé de détente* MARDI GRAS	18 *Congé de détente*	19 *Congé de détente*	20 *Congé de détente*	21 *Congé de détente*	22 *Congé de détente*	SEM. 8
23 *Congé de détente*	24 *Congé de détente*	25 *Congé de détente*	26 *Congé de détente*	27 *Congé de détente*	28 *Congé de détente*		SEM. 9

Les légendes et informations se trouvent à la fin du calendrier.

HORAIRE DES RECYPARCS
Du mardi au vendredi > de 9h à 12h30 et de 13h à 17h
Samedi > de 8h30 à 12h30 et de 13h à 17h
Fermés les dimanches et lundis

POINT DE CONTACT SUREMBALLAGE

Suremballage en vue ?
Pour plus d'informations, consultez le Point de contact Suremballage. C'est ainsi que nous réduisons les déchets ensemble !

MAXIMUM

Fostplus

Intradel
04 240 74 74

ATTENTION : ORGANIQUES MAL IDENTIFIÉS !

Deux OVBI (Organiques Volants Bien Identifiés) aspirent les déchets biodégradables dont ils raffolent : les résidus alimentaires, les déchets de jardinage, les essuie-tout, les boîtes à pizza souillées, les sachets de pommes de terre en papier, la litière compostable… Mais gare à l'indigestion s'ils avalent un intrus défendu.

L'intrus : le sachet de salade en plastique. Vide, il doit être jeté dans le sac PMC.

Relevé du compteur ÉLECTRIQUE **de nuit**

Relevé du compteur ÉLECTRIQUE **de jour**

Relevé du compteur de GAZ

Relevé du compteur d'EAU

MARS

Déchets organiques
Déchets résiduels

Papiers-cartons
Sac bleu PMC

Ressourcerie
sur demande au
04/220 20 00

RATS
Dératisation
081/85 54 80

LUNDI	MARDI	MERCREDI	JEUDI	VENDREDI	SAMEDI	DIMANCHE	
						1 *Congé de détente*	SEM.9
2	**3** ○	**4**	**5**	**6**	**7**	**8** JOURNÉE INTERNATIONALE DES DROITS DES FEMMES	SEM.10
9	**10** DATE LIMITE D'INSCRIPTION 04/220 20 00	**11** ◑	**12** RATS	**13** ○ RATS	**14** JOURNÉE INTERNATIONALE D'ACTION POUR LES RIVIÈRES	**15**	SEM.11
16	**17**	**18** JOURNÉE MONDIALE DU RECYCLAGE Don de sang	**19** ●	**20** PRINTEMPS	**21**	**22** JOURNÉE MONDIALE DE L'EAU	SEM.12
23	**24**	**25** ◐	**26** BE WAPP	**27** BE WAPP	**28** BE WAPP	**29** BE WAPP HEURE D'ÉTÉ (+1H)	SEM.13
30	**31**						

SEM.14

Pour connaître votre production de déchets et vos quotas de déchets amenés au recyparc, rendez-vous sur www.intradel.be > Mon conteneur en ligne

Les légendes et informations se trouvent à la fin du calendrier.

MAXIMUM

Fostplus

Intradel
04 240 74 74

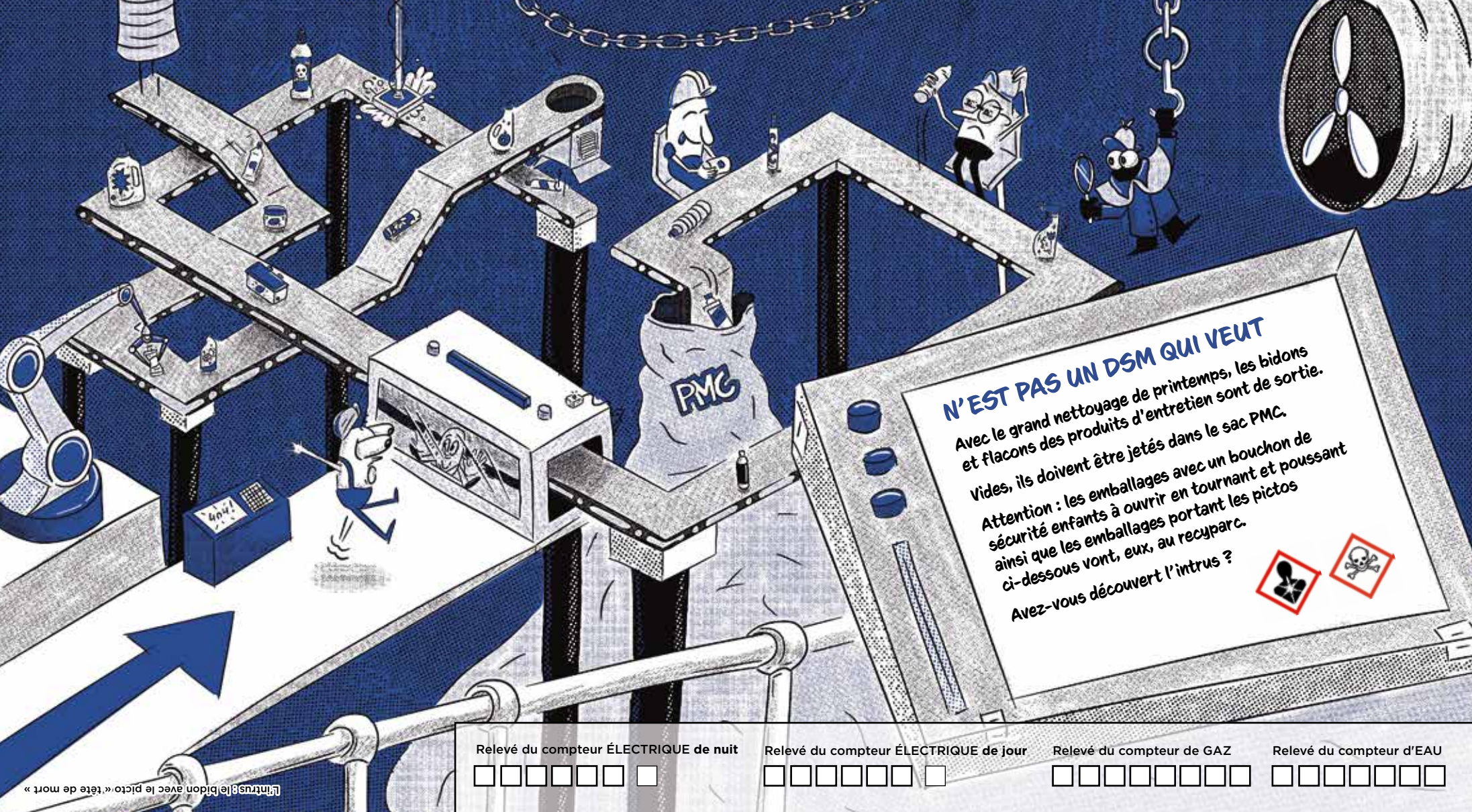

L'intrus : le bidon avec le picto « tête de mort »

AVRIL

Déchets organiques
Déchets résiduels

Papiers-cartons
Sac bleu PMC

HORAIRE DES RECYPARCS

Du mardi au vendredi > de 9h à 12h30 et de 13h à 17h
Samedi > de 8h30 à 12h30 et de 13h à 17h
Fermés les dimanches et lundis

LUNDI	MARDI	MERCREDI	JEUDI	VENDREDI	SAMEDI	DIMANCHE	
		1	2 ○	3	4	5 PÂQUES	SEM.14
6 LUNDI DE PÂQUES	7 Fermeture des recyparcs	8	9	10 ◑	11	12	SEM.15
13	14	15	16	17 ●	18 GRANDE COLLECTE DES VÉLOS DANS LES RECYPARCS	19	SEM.16
20	21	22 JOURNÉE MONDIALE DE LA TERRE	23	24 ◐	25	26	SEM.17
27 *Vacances de printemps*	28 *Vacances de printemps*	29 *Vacances de printemps*	30 *Vacances de printemps*				SEM.18

Les légendes et informations se trouvent à la fin du calendrier.

MAXIMUM

Fostplus

Intradel

04 240 74 74

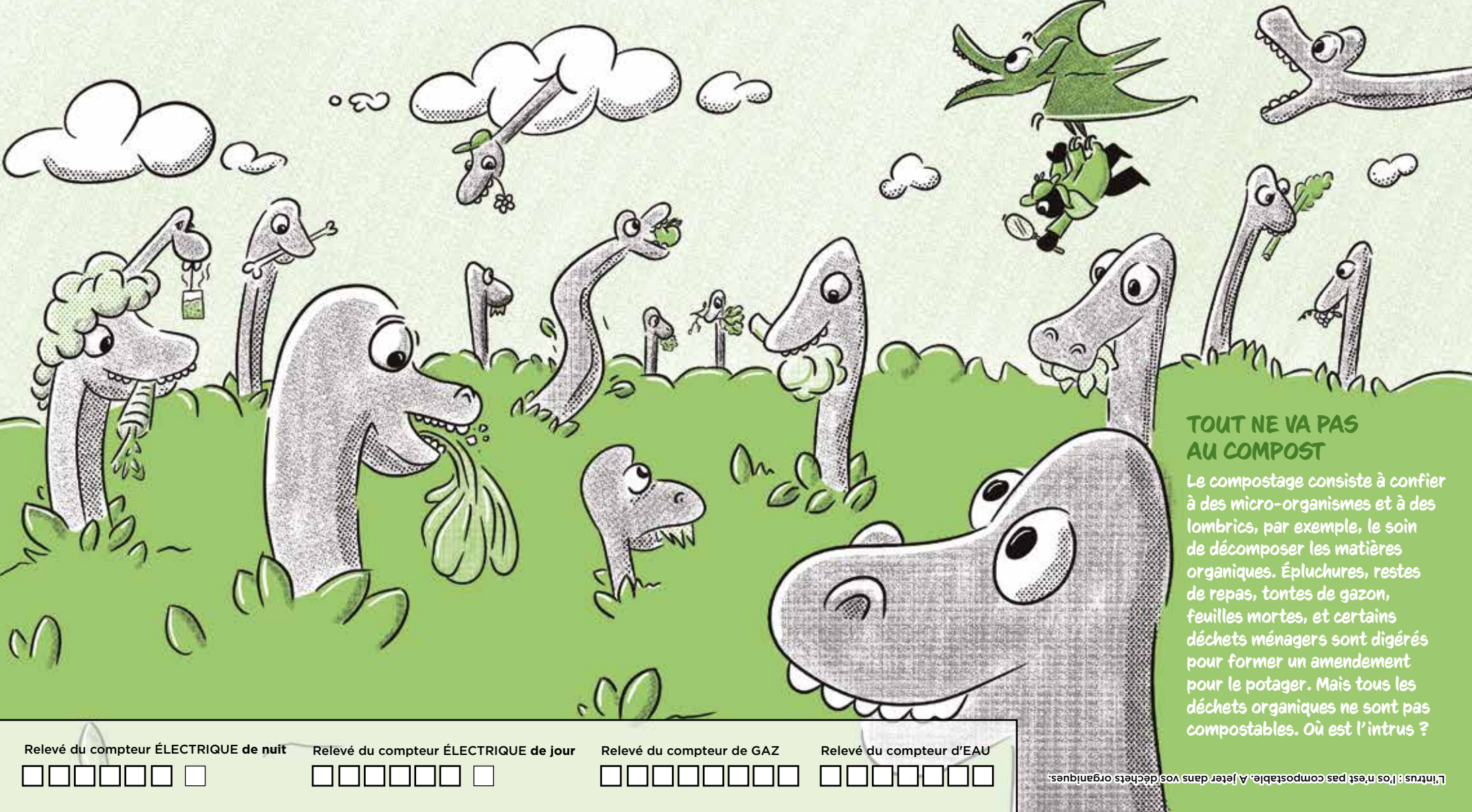

TOUT NE VA PAS AU COMPOST

Le compostage consiste à confier à des micro-organismes et à des lombrics, par exemple, le soin de décomposer les matières organiques. Épluchures, restes de repas, tontes de gazon, feuilles mortes, et certains déchets ménagers sont digérés pour former un amendement pour le potager. Mais tous les déchets organiques ne sont pas compostables. Où est l'intrus ?

L'intrus : l'os n'est pas compostable. A jeter dans vos déchets organiques.

Relevé du compteur ÉLECTRIQUE **de nuit**

Relevé du compteur ÉLECTRIQUE **de jour**

Relevé du compteur de GAZ

Relevé du compteur d'EAU

MAI

Déchets organiques
Déchets résiduels

Papiers-cartons
Sac bleu PMC

LUNDI	MARDI	MERCREDI	JEUDI	VENDREDI	SAMEDI	DIMANCHE	
				1 *Vacances de printemps* FÊTE DU TRAVAIL Fermeture des recyparcs	2 *Vacances de printemps*	3 *Vacances de printemps*	SEM.18
4 *Vacances de printemps*	5 *Vacances de printemps*	6 *Vacances de printemps*	7 *Vacances de printemps*	8 *Vacances de printemps*	9 *Vacances de printemps*	10 *Vacances de printemps* FÊTE DES MÈRES	SEM.19
11	12	13	14 ASCENSION Fermeture des recyparcs	15	16	17	SEM.20
18	19	20 JOURNÉE MONDIALE DES ABEILLES	21	22 JOURNÉE MONDIALE DE LA BIODIVERSITÉ	23	24 PENTECÔTE	SEM.21
25 LUNDI DE PENTECÔTE	26 Fermeture des recyparcs	27	28	29	30	31	SEM.22

Les légendes et informations se trouvent à la fin du calendrier.

Pour connaître votre production de déchets et vos quotas de déchets amenés au recyparc, rendez-vous sur www.intradel.be
> Mon conteneur en ligne

MAXIMUM

Fostplus

Intradel
04 240 74 74

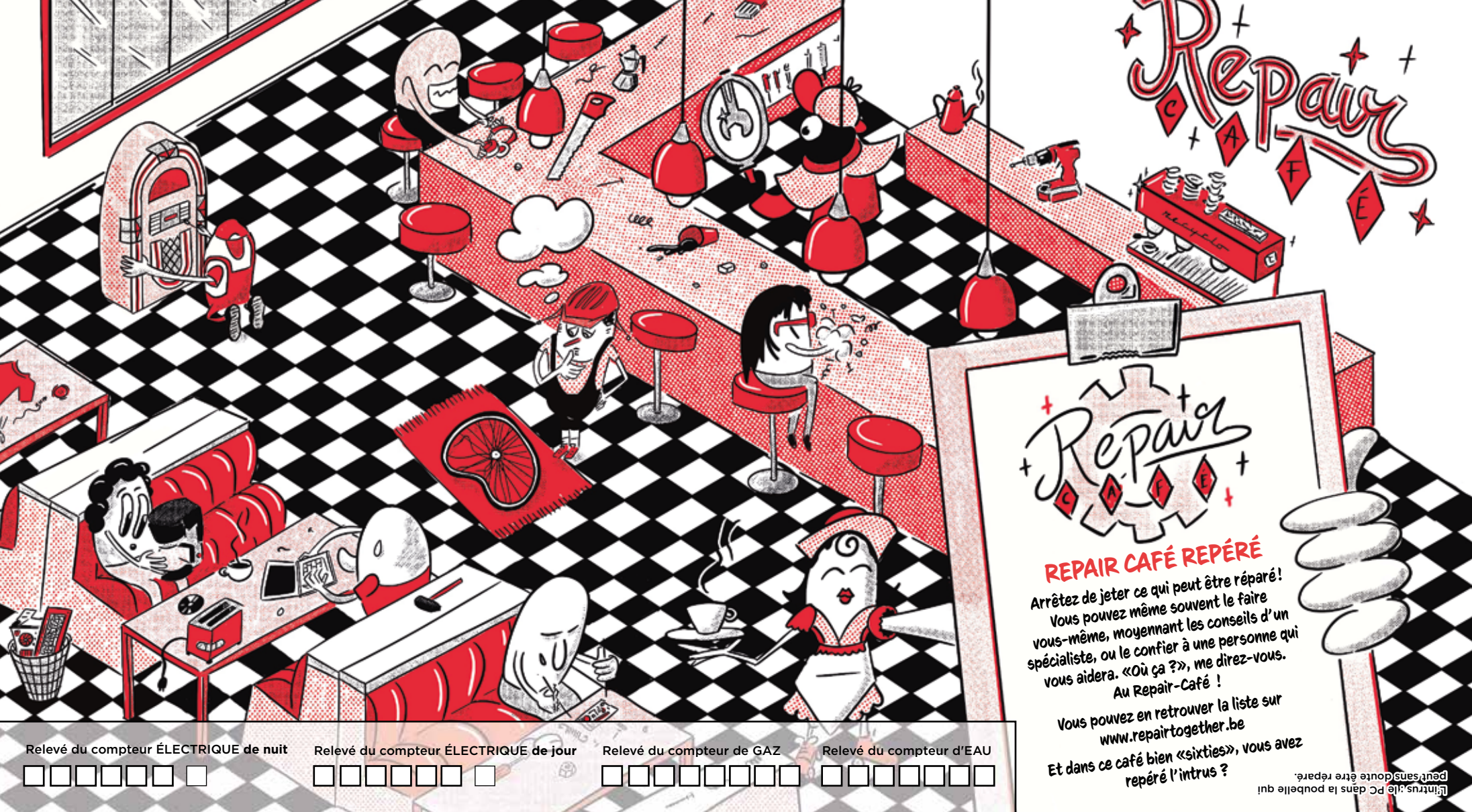

REPAIR CAFÉ REPÉRÉ

Arrêtez de jeter ce qui peut être réparé ! Vous pouvez même souvent le faire vous-même, moyennant les conseils d'un spécialiste, ou le confier à une personne qui vous aidera. «Où ça ?», me direz-vous. Au Repair-Café !

Vous pouvez en retrouver la liste sur www.repairtogether.be

Et dans ce café bien «sixties», vous avez repéré l'intrus ?

L'intrus : le PC dans la poubelle qui peut sans doute être réparé.

Relevé du compteur ÉLECTRIQUE **de nuit**

Relevé du compteur ÉLECTRIQUE **de jour**

Relevé du compteur de GAZ

Relevé du compteur d'EAU

JUIN

Déchets organiques
Déchets résiduels

Papiers-cartons
Sac bleu PMC

Ressourcerie
sur demande au
04/220 20 00

LUNDI	MARDI	MERCREDI	JEUDI	VENDREDI	SAMEDI	DIMANCHE	
1	2	3	4	5 JOURNÉE MONDIALE DE L'ENVIRONNEMENT	6	7	SEM.23
8	9 DATE LIMITE D'INSCRIPTION 04/220 20 00	10	11	12	13	14 FÊTE DES PÈRES	SEM.24
15	16	17	18	19	20	21 ÉTÉ	SEM.25
22	23	24 Don de sang	25	26	27	28	SEM.26
29	30						SEM.27

Les légendes et informations se trouvent à la fin du calendrier.

En cas de fortes chaleurs
les conteneurs et sacs sont
collectés plus tôt en matinée.
Sortez-les la veille, au soir.

HORAIRE DES RECYPARCS
Du mardi au vendredi > de 9h à 12h30 et de 13h à 17h
Samedi > de 8h30 à 12h30 et de 13h à 17h
Fermés les dimanches et lundis

MAXIMUM

Fostplus

Intradel
04 240 74 74

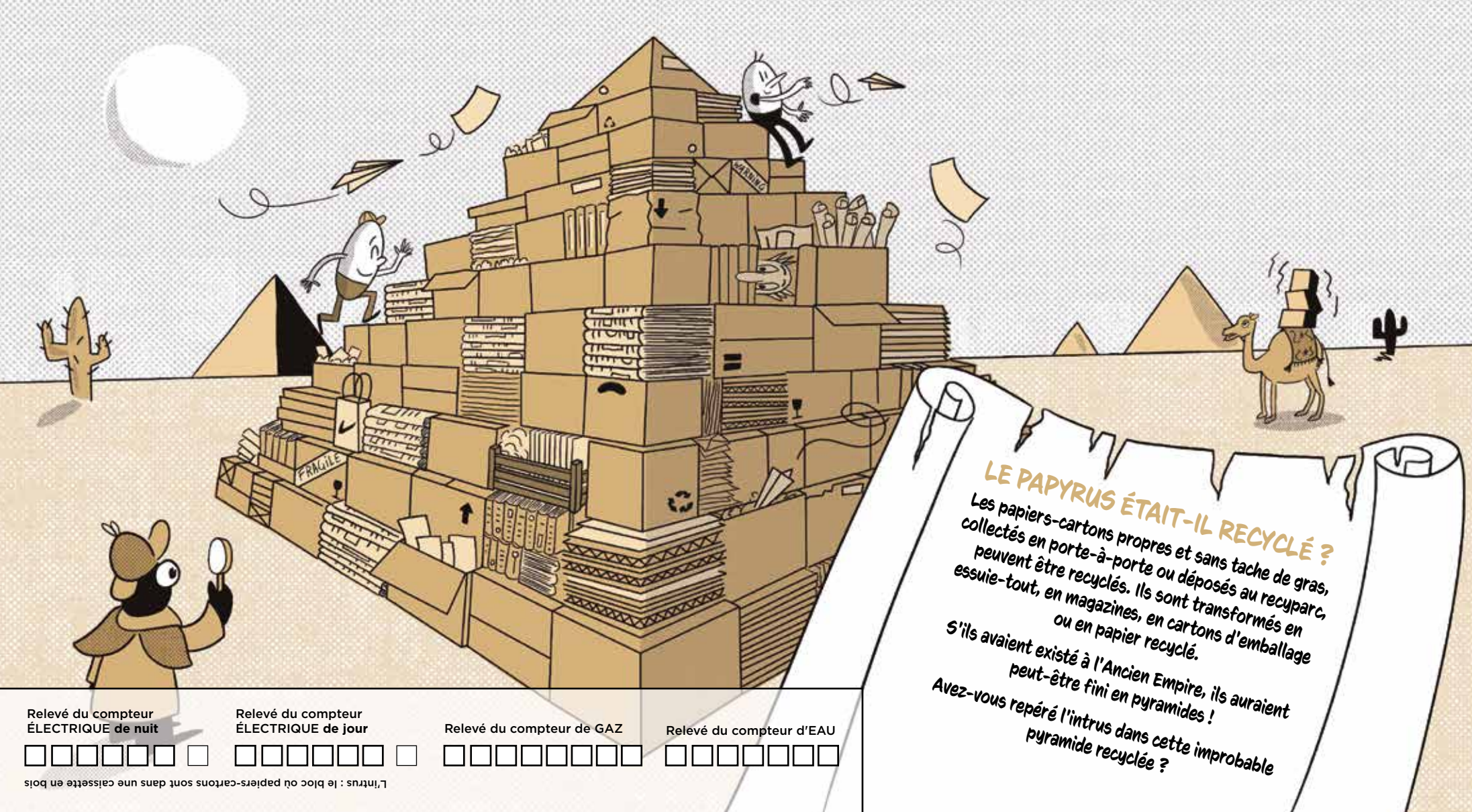

LE PAPYRUS ÉTAIT-IL RECYCLÉ ?

Les papiers-cartons propres et sans tache de gras, collectés en porte-à-porte ou déposés au recyparc, peuvent être recyclés. Ils sont transformés en essuie-tout, en magazines, en cartons d'emballage ou en papier recyclé.

S'ils avaient existé à l'Ancien Empire, ils auraient peut-être fini en pyramides !

Avez-vous repéré l'intrus dans cette improbable pyramide recyclée ?

Relevé du compteur ÉLECTRIQUE **de nuit**

Relevé du compteur ÉLECTRIQUE **de jour**

Relevé du compteur de GAZ

Relevé du compteur d'EAU

L'intrus : le bloc où papiers-cartons sont dans une caissette en bois

JUILLET

Déchets organiques
Déchets résiduels

Papiers-cartons
Sac bleu PMC

Pour connaître votre production de déchets et vos quotas de déchets amenés au recyparc, rendez-vous sur www.intradel.be > Mon conteneur en ligne

En cas de fortes chaleurs les conteneurs et sacs sont collectés plus tôt en matinée. Sortez-les la veille, au soir.

LUNDI	MARDI	MERCREDI	JEUDI	VENDREDI	SAMEDI	DIMANCHE	
		1	2	3 Fête annuelle Ambresin	4 *Début des vacances d'été* Fête annuelle Ambresin	5 Fête annuelle Ambresin	SEM.27
6	7 ◑	8	9	10	11 Fête annuelle Acosse	12 Fête annuelle Acosse	SEM.28
13 Fête annuelle Acosse	14 ●	15	16	17	18	19	SEM.29
20	21 FÊTE NATIONALE Fermeture des recyparcs ◐	22	23	24	25 Fête annuelle Meeffe	26 Fête annuelle Meeffe	SEM.30
27	28	29 ○	30	31			SEM.31

Les légendes et informations se trouvent à la fin du calendrier.

MAXIMUM

Fostplus

Intradel

04 240 74 74

LE RÉEMPLOI S'INVITE DANS LES RECYPARCS

Dans 32 de nos 49 recyparcs, on dédie quelques conteneurs à la récupération d'objets encore en bon état et qui peuvent être réutilisés. Grâce à cette action, vous diminuez votre quota d'encombrants au recyparc. Tout benef pour vous ! Acheminés à la Ressourcerie du Pays de Liège, ils sont triés et revendus à bas prix. C'est l'un des principes du réemploi.

Avez-vous repéré l'objet qui ne sera jamais réutilisé ?

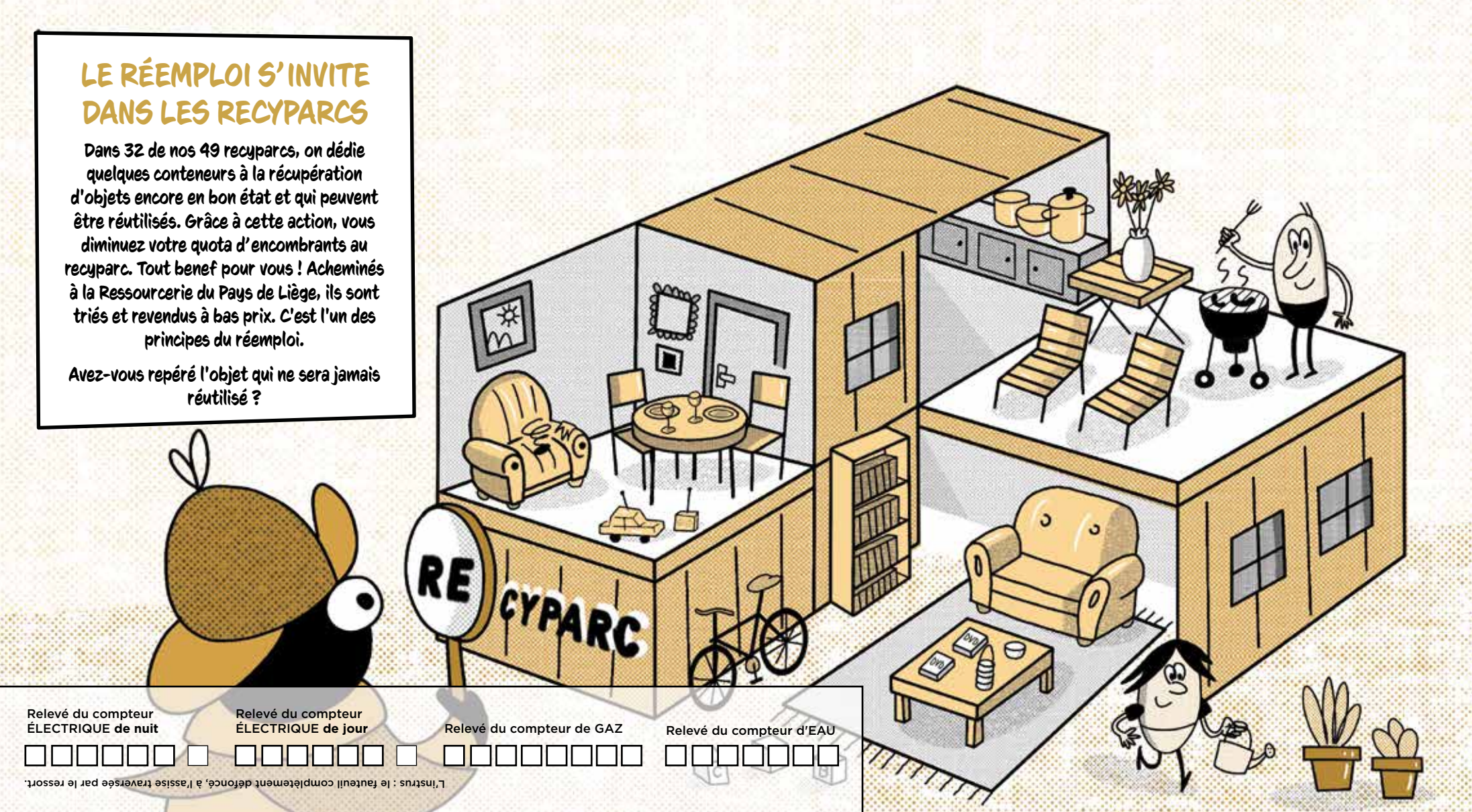

Relevé du compteur ÉLECTRIQUE **de nuit**

Relevé du compteur ÉLECTRIQUE **de jour**

Relevé du compteur de GAZ

Relevé du compteur d'EAU

L'instrus : le fauteuil complètement défoncé, à l'assise traversée par le ressort.

AOÛT

Déchets organiques
Déchets résiduels

Papiers-cartons
Sac bleu PMC

LUNDI	MARDI	MERCREDI	JEUDI	VENDREDI	SAMEDI	DIMANCHE	
					1	2	SEM.31
3	4	5	6 ◑	7	8	9	SEM.32
10	11	12 ●	13	14	15 ASSOMPTION Fermeture des recyparcs	16	SEM.33
17	18	19	20 ◐	21	22	23	SEM.34
24 RENTRÉE SCOLAIRE	25	26	27	28 ○	29	30	SEM.35
31							SEM.36

Les légendes et informations se trouvent à la fin du calendrier.

En cas de fortes chaleurs les conteneurs et sacs sont collectés plus tôt en matinée. Sortez-les la veille, au soir.

HORAIRE DES RECYPARCS

Du mardi au vendredi > de 9h à 12h30 et de 13h à 17h
Samedi > de 8h30 à 12h30 et de 13h à 17h
Fermés les dimanches et lundis

MAXIMUM
Fostplus
Intradel
04 240 74 74

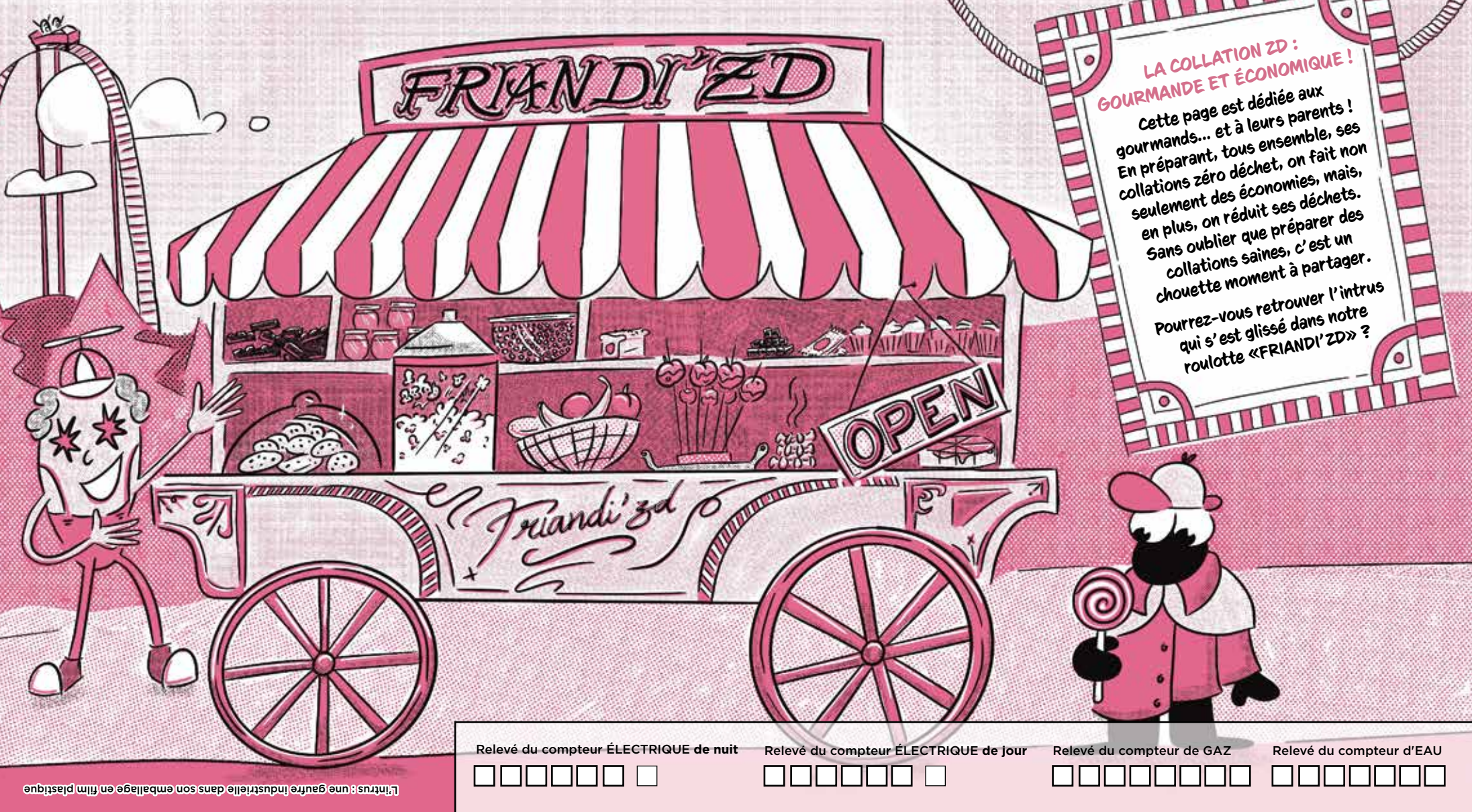

LA COLLATION ZD : GOURMANDE ET ÉCONOMIQUE !

Cette page est dédiée aux gourmands... et à leurs parents ! En préparant, tous ensemble, ses collations zéro déchet, on fait non seulement des économies, mais, en plus, on réduit ses déchets. Sans oublier que préparer des collations saines, c'est un chouette moment à partager.

Pourrez-vous retrouver l'intrus qui s'est glissé dans notre roulotte «FRIANDI'ZD» ?

Relevé du compteur ÉLECTRIQUE **de nuit**

Relevé du compteur ÉLECTRIQUE **de jour**

Relevé du compteur de GAZ

Relevé du compteur d'EAU

L'intrus : une gaufre industrielle dans son emballage en film plastique

SEPTEMBRE

Déchets organiques
Déchets résiduels

Papiers-cartons
Sac bleu PMC

Ressourcerie
sur demande au
04/220 20 00

RATS
Dératisation
081/85 54 80

Pour connaître votre production de déchets et vos quotas de déchets amenés au recyparc, rendez-vous sur www.intradel.be > Mon conteneur en ligne

LUNDI	MARDI	MERCREDI	JEUDI	VENDREDI	SAMEDI	DIMANCHE	
	1	2	3	4	5 Fête annuelle Wasseiges	6 Fête annuelle Wasseiges	SEM.36
7	8 DATE LIMITE D'INSCRIPTION 04/220 20 00	9	10 RATS	11 RATS	12	13	SEM.37
14	15	16	17	18	19	20	SEM.38
21	22	23 AUTOMNE Don de sang	24	25	26	27 FÊTE DE LA FÉDÉRATION WALLONIE-BRUXELLES	SEM.39
28	29	30					SEM.40

Les légendes et informations se trouvent à la fin du calendrier.

MAXIMUM

Fostplus

Intradel
04 240 74 74

LE VRAC, ÇA VOUS EMBALLE ?

Dans de nombreux magasins, vous pouvez acheter beaucoup de produits en vrac. Fruits, viandes, légumes, poissons, fruits secs, pâtes, produits d'entretien...
Il suffit de venir avec vos propres contenants pour réduire vos déchets d'emballage.

Mais dans cet univers où tout est à portée de main, un intrus s'est caché avec son emballage...

Relevé du compteur ÉLECTRIQUE **de nuit**

Relevé du compteur ÉLECTRIQUE **de jour**

Relevé du compteur de GAZ

Relevé du compteur d'EAU

L'intrus : la viande sous vide à côté de l'échelle

OCTOBRE

LUNDI	MARDI	MERCREDI	JEUDI	VENDREDI	SAMEDI	DIMANCHE	
			1	2	3	4	SEM.40
5	6	7	8	9	10 GRANDE COLLECTE DES JOUETS DANS LES RECYPARCS	11	SEM.41
12	13	14 JOURNÉE INTERNATIONALE DES DÉCHETS ÉLECTRONIQUES	15	16 JOURNÉE MONDIALE DE L'ALIMENTATION	17	18	SEM.42
19 *Congé d'automne*	20 *Congé d'automne*	21 *Congé d'automne*	22 *Congé d'automne*	23 *Congé d'automne*	24 *Congé d'automne*	25 *Congé d'automne* HEURE D'HIVER (-1H)	SEM.43
26 *Congé d'automne*	27 *Congé d'automne*	28 *Congé d'automne*	29 *Congé d'automne*	30 *Congé d'automne*	31 *Congé d'automne* HALLOWEEN		SEM.44

Les légendes et informations se trouvent à la fin du calendrier.

HORAIRE DES RECYPARCS
Du mardi au vendredi > de 9h à 12h30 et de 13h à 17h
Samedi > de 8h30 à 12h30 et de 13h à 17h
Fermés les dimanches et lundis

Déchets organiques
Déchets résiduels

Papiers-cartons
Sac bleu PMC

MAXIMUM

Fostplus

Intradel
04 240 74 74

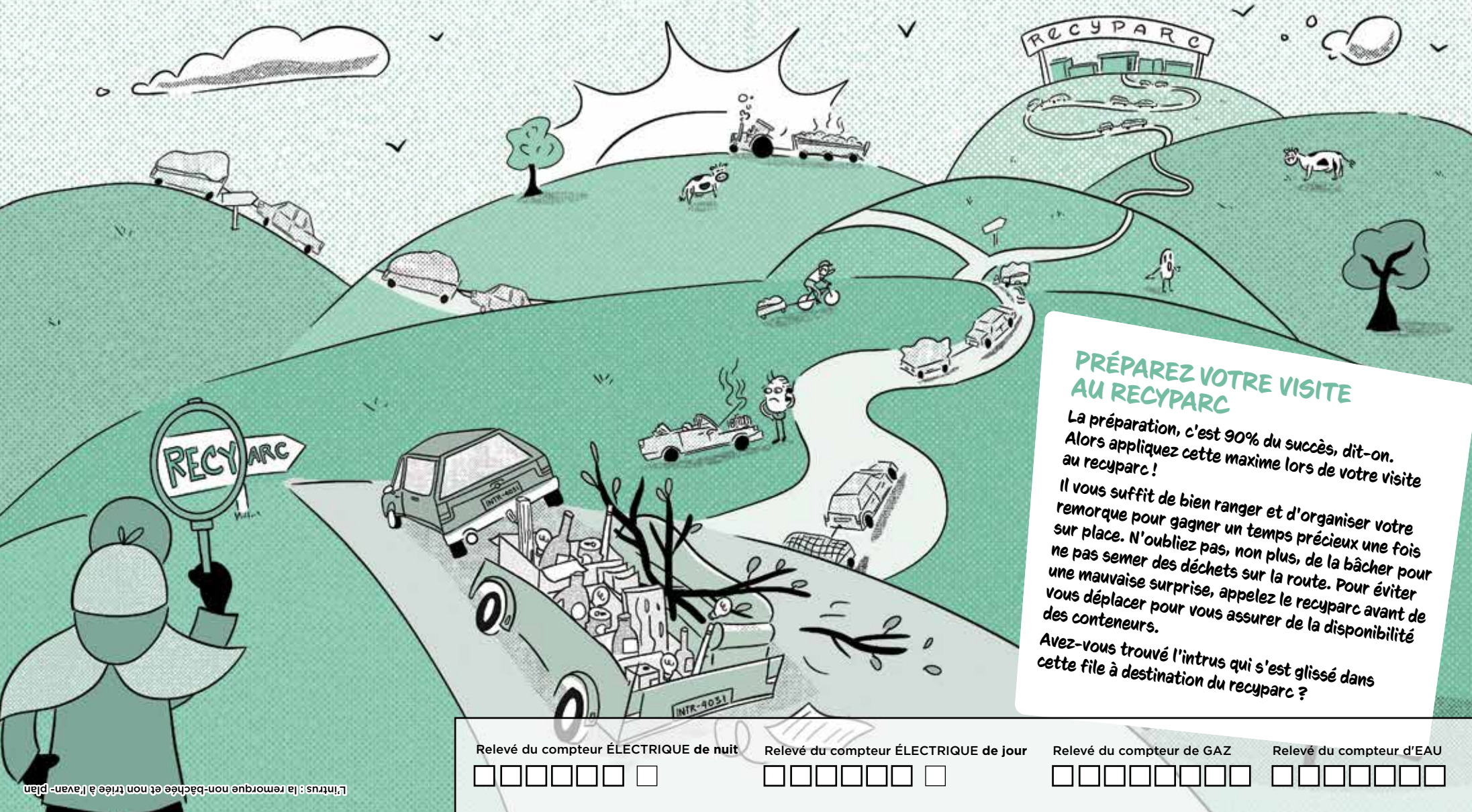

PRÉPAREZ VOTRE VISITE AU RECYPARC

La préparation, c'est 90% du succès, dit-on. Alors appliquez cette maxime lors de votre visite au recyparc !

Il vous suffit de bien ranger et d'organiser votre remorque pour gagner un temps précieux une fois sur place. N'oubliez pas, non plus, de la bâcher pour ne pas semer des déchets sur la route. Pour éviter une mauvaise surprise, appelez le recyparc avant de vous déplacer pour vous assurer de la disponibilité des conteneurs.

Avez-vous trouvé l'intrus qui s'est glissé dans cette file à destination du recyparc ?

Relevé du compteur ÉLECTRIQUE **de nuit**

Relevé du compteur ÉLECTRIQUE **de jour**

Relevé du compteur de GAZ

Relevé du compteur d'EAU

L'intrus : la remorque non-bâchée et non triée à l'avant-plan

NOVEMBRE

Déchets organiques
Déchets résiduels

Papiers-cartons
Sac bleu PMC

LUNDI	MARDI	MERCREDI	JEUDI	VENDREDI	SAMEDI	DIMANCHE	
						1 *Congé d'automne* TOUSSAINT	SEM.44
2	3	4	5	6	7	8	SEM.45
9	10	11 ARMISTICE Fermeture des recyparcs Reports au 14/11	12	13	14 Reports du 11/11	15	SEM.46
16	17	18	19	20	21 SEMAINE EUROPÉENNE DE LA RÉDUCTION DES DÉCHETS	22 SEMAINE EUROPÉENNE DE LA RÉDUCTION DES DÉCHETS	SEM.47
23 SEMAINE EUROPÉENNE DE LA RÉDUCTION DES DÉCHETS	24 SEMAINE EUROPÉENNE DE LA RÉDUCTION DES DÉCHETS	25 SEMAINE EUROPÉENNE DE LA RÉDUCTION DES DÉCHETS	26 SEMAINE EUROPÉENNE DE LA RÉDUCTION DES DÉCHETS	27 SEMAINE EUROPÉENNE DE LA RÉDUCTION DES DÉCHETS	28 SEMAINE EUROPÉENNE DE LA RÉDUCTION DES DÉCHETS	29 SEMAINE EUROPÉENNE DE LA RÉDUCTION DES DÉCHETS	SEM.48
30							

SEM.49

Les légendes et informations se trouvent à la fin du calendrier.

Pour connaître votre production de déchets et vos quotas de déchets amenés au recyparc, rendez-vous sur www.intradel.be > Mon conteneur en ligne

MAXIMUM

Fostplus

Intradel

04 240 74 74

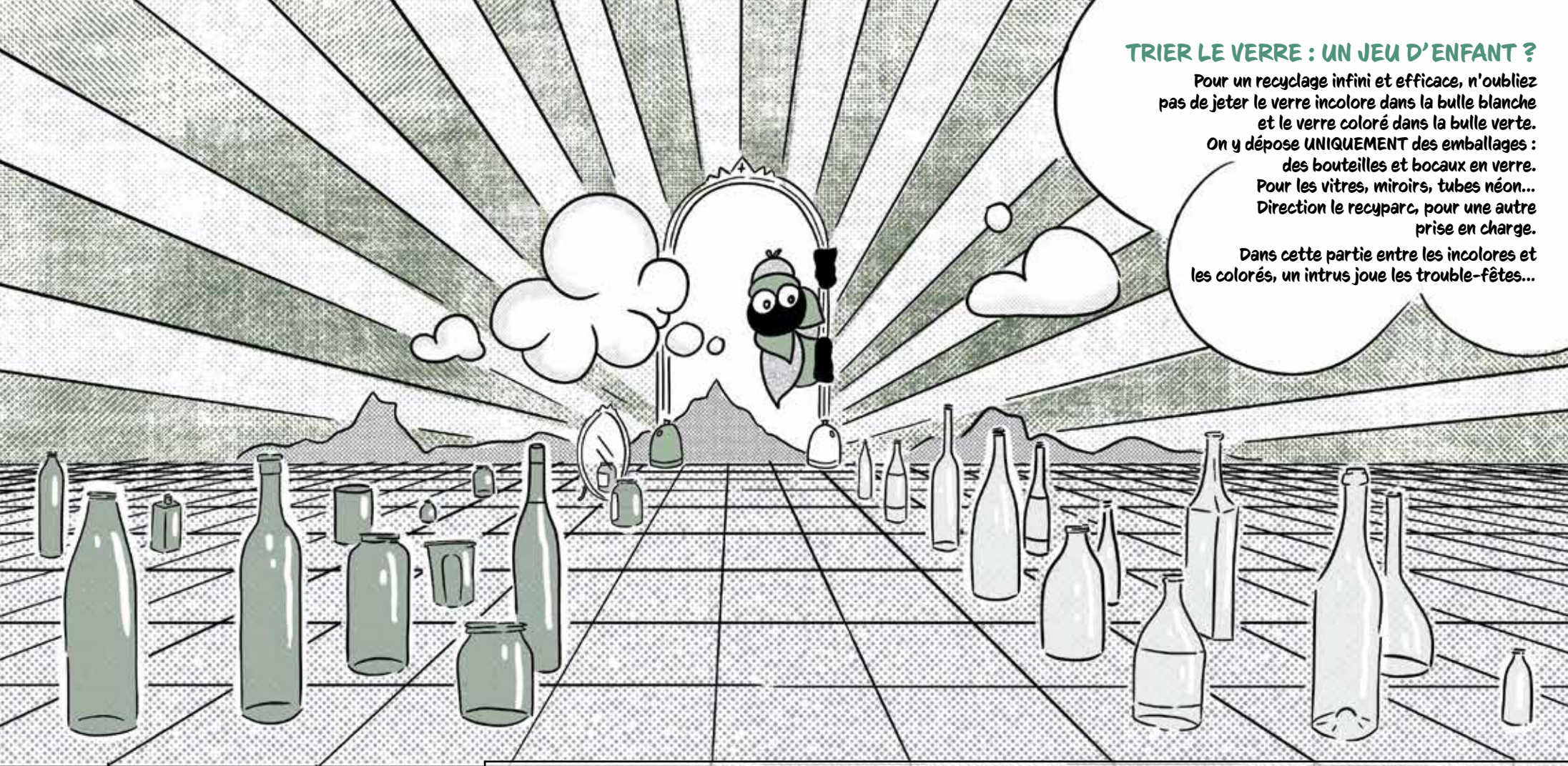

Relevé du compteur ÉLECTRIQUE **de nuit**

Relevé du compteur ÉLECTRIQUE **de jour**

Relevé du compteur de GAZ

Relevé du compteur d'EAU

L'intrus : un miroir dans le camp des colorés

DÉCEMBRE

Déchets organiques
Déchets résiduels

Papiers-cartons
Sac bleu PMC

Ressourcerie
sur demande au
04/220 20 00

HORAIRE DES RECYPARCS
Du mardi au vendredi > de 9h à 12h30 et de 13h à 17h
Samedi > de 8h30 à 12h30 et de 13h à 17h
Fermés les dimanches et lundis

LUNDI	MARDI	MERCREDI	JEUDI	VENDREDI	SAMEDI	DIMANCHE	
	1	2	3	4	5	6 SAINT-NICOLAS	SEM.49
7	8 JOURNÉE MONDIALE DU CLIMAT DATE LIMITE D'INSCRIPTION 04/220 20 00	9	10	11	12	13	SEM.50
14	15	16 Don de sang	17	18	19	20	SEM.51
21 *Vacances d'hiver* **HIVER**	22 *Vacances d'hiver*	23 *Vacances d'hiver*	24 *Vacances d'hiver* Fermeture des recyparcs	25 *Vacances d'hiver* NOËL Fermeture des recyparcs	26 *Vacances d'hiver*	27 *Vacances d'hiver*	SEM.52
28 *Vacances d'hiver*	29 *Vacances d'hiver*	30 *Vacances d'hiver*	31 *Vacances d'hiver* SAINT SYLVESTRE Fermeture des recyparcs				SEM.53

Les légendes et informations se trouvent à la fin du calendrier.

MAXIMUM

Fostplus

Intradel
04 240 74 74

Le HIC dans les déchets organiques… c'est le plastique !

Le tri des déchets organiques est **obligatoire** en Belgique depuis 2024.

Ces déchets (restes de repas, épluchures, petits déchets de jardin…) sont collectés séparément via :

- le **conteneur vert** à puce
- ou les **sacs biodégradables communaux**

Ils sont recyclés par **biométhanisation** pour produire de l'**énergie verte** et du **compost de qualité** dans notre Unité de Biométhanisation située à Herstal.

Nous analysons régulièrement le contenu des camions pour vérifier la qualité du tri et comprendre les erreurs les plus fréquentes.

Attention aux intrus !

Barquettes plastique *Canettes* *Tube de dentifrice*

Sac bleu PMC

Litière minérale *Cotons-tiges* *Lange*

Conteneur gris ou sac communal pour déchets résiduels

Déchets de jardins hors calibre

Grosses branches, souche…

Recyparc

Une petite erreur chez vous peut sembler anodine… mais multipliée par des milliers de foyers, elle bloque les machines, augmente les coûts et empêche la production d'un compost de qualité.

Emballez vos déchets organiques ?

Si vous le souhaitez, vous pouvez « emballer » vos déchets organiques avant de les jeter dans votre conteneur… Mais pas dans n'importe quel sac !

Ce que vous pouvez utiliser:

- Sac à pain en papier ou papier journal
- Sac compostable **avec le logo officiel**

Attention aux faux sacs !
Seuls les sacs avec le logo **OK Compost/TÜV Austria** sont acceptés.
Les autres ne se dégradent pas correctement et votre conteneur risque de ne pas être collecté.

Astuces pour un conteneur propre

- Tapissez le fond avec du papier journal.
- Emballez vos déchets organiques dans un sac compostable ou du papier.
- Nettoyez votre conteneur à l'eau chaude et au vinaigre.
- En été : sortez-le à chaque collecte et gardez-le à l'ombre.

LÉGENDE WASSEIGES

> **Le conteneur gris** (déchets résiduels) et le **conteneur vert** (déchets organiques), collectés **1 mercredi sur 2 les semaines impaires.**

> **Sacs bleus PMC**, collectés **1 mercredi sur 2 les semaines paires.**

> Papiers-cartons, collectés **1 mercredi sur 2 les semaines paires.**

> Collecte des sapins de Noël le **08/01**

> **Donnez une deuxième vie à vos déchets !**
La Ressourcerie du Pays de Liège collecte collecte sur simple appel vos encombrants.

- Appelez le **04/220 20 00**
- Prenez rendez-vous en donnant une estimation du volume à collecter
- Placez vos encombrants au rez-de-chaussée de votre habitation le jour convenu. Les pièces multiples doivent être groupées (liez les planches, placez les petits bibelots et objets dans des caisses en carton).

La première collecte des encombrants est gratuite (pas de limite), les suivantes sont facturées à 10 euros /passage. Maximum 2 passages sur l'année. La facture sera établie par la commune.

Quatre passages prévus le **12/03, 11/06, 10/09 et le 10/12.**
Clôture des inscritpions 48h avant RDV

RATS > Service de **dératisation les 12 et 13/03 et les 10 et 11/09**
Plus d'informations au **081/85 54 80**

AVEZ-VOUS REPÉRÉ TOUS LES INTRUS ?

Notre illustrateur s'est amusé à créer un univers unique et plein de détails pour chaque thème mensuel. Un vrai travail de créatif, avec une approche d'écodesign. Nous espérons que vous avez apprécié ce style original et ludique.

Rue du Baron d'Obin, 219 • 4219 Wasseiges
081/85 54 80
population@wasseiges.be • www.wasseiges.be

RECYPARC DE WASSEIGES

Rue du Baron d'Obin, 27
4219 WASSEIGES
081/85 58 73

Accès gratuit sur présentation de votre carte d'identité

Du mardi au vendredi > de 9h à 12h30 et de 13h à 17h
Samedi > de 8h30 à 12h30 et de 13h à 17h
Fermeture les dimanches et lundis
Pour information, lorsqu'un jour férié tombe un lundi, les recyparcs sont systématiquement fermés le mardi qui suit pour permettre aux transporteurs d'évacuer et de remplacer les conteneurs du samedi.

VERT DE SOFIE ENLÈVE VOS DÉCHETS VERTS EN VRAC

Vous abattez ou élaguez un arbre, vous taillez des haies, vous vous retrouvez avec une grande quantité de déchets verts à « évacuer »...
VERT DE SOFIE vous apporte une solution !
Infos : **0497/70 11 00 • www.vertdesofie.be**

MON CONTENEUR EN LIGNE

Suivez votre production de déchets en ligne sur **www.intradel.be**
Notez votre login et mot de passe. Si vous ne l'avez pas, contactez-nous par mail à l'adresse info@intradel.be

Login . . . . . .

Mot de passe . . . . . .

Le logo Point Vert sur un emballage indique que l'entreprise qui met le produit sur le marché contribue au financement des collectes sélectives, du tri et du recyclage des emballages ménagers. Cela ne dit rien sur la recyclabilité du produit ou de son emballage et ce n'est pas une instruction de tri. En savoir plus sur le tri sélectif et le recyclage ? Rendez-vous sur **www.fostplus.be** ou **www.trionsmieux.be**

Pour tout problème de collecte, veuillez contacter Intradel au 04/240.74.74

Ressourcerie®
du Pays de Liège

UN SERVICE POUR L'ENLÈVEMENT DE VOS ENCOMBRANTS

La Ressourcerie du Pays de Liège collecte, à domicile, sur simple appel téléphonique, vos encombrants, meubles, électroménagers, jouets, bibelots, vaisselle, outils, bois, métaux, plastiques...

Chaussée verte 25/3
4460 Grâce-Hollogne
Tél. : 04/220 20 00
info@ressourcerieliege.be
www.ressourcerieliege.be

qualité garantie REC'UP www.rec-up.be

COMMENT PROCÉDER ?

Appelez le 04 220 20 00

> Renseignez-vous auprès de votre commune ou à la fin de votre calendrier pour les modalités pratiques.

Vous appelez le **04 220 20 00** ou par mail: **rdv@ressourcerieliege.be**

> Prenez **rendez-vous** avec l'équipe de collecte.

> Donnez une **estimation du volume** (en m3) de vos encombrants.

> Placez vos encombrants **au rez-de-chaussée** de votre immeuble (pas sur le trottoir) le jour convenu.

> **Groupez les pièces multiples** : liez les planches, placez les petits objets dans des boîtes en carton,...

Sacs poubelles noirs interdits

QUE PUIS-JE DÉPOSER ?

- Le mobilier, les objets de décoration, la vaisselle, les tissus d'ameublement.
- Les livres, les jouets, les vélos et autres objets de loisirs.
- Les électroménagers et les appareils électriques et électroniques (friteuses vidées de leur huile).
- Le matériel de chauffage ou les articles métalliques (ex. : tondeuses) vidés de leur carburant et leur huile de moteur.
- Les sanitaires.
- Les PVC de construction, la frigolite, les outils, les portes, les bois (sans clous apparents), les métaux, les plastiques, les marbres.

La Ressourcerie reprend tous vos encombrants en bon ou en mauvais état. **Les objets en bon état pourront connaître une nouvelle vie et faire le bonheur d'autres personnes !**

SECONDE MAIN

R·SHOP CITY — CITY Chic

R·SHOP CITY/CITY CHIC
Quai Saint-Léonard 79
4000 Liège
04/220 20 00 (tapez 3)

f | R SHOP City

DU MARDI AU SAMEDI
10H30 >18H00

Électroménagers (1 an de garantie) • Meubles • Bibelots • Vaisselle • Livres • Jouets • Disques • Puériculture...

R·SHOP COUNTRY — Electros seconde main + Réparation

R·SHOP MATERIOTEK — Brico de seconde main

R·SHOP COUNTRY/MATERIOTEK
Chaussée verte 25/3
4460 Grâce-Hollogne
Tél. : 04 222 41 11

f | R SHOP Country

DU LUNDI AU VENDREDI
8H30 >16H30
17H00 LE LUNDI
17H30 LE JEUDI

Imprimé sur papier recyclé GIELE
Editeur responsable : M.-C. Nossent - Intradel - Port de Herstal - Pré Wigi, 20 - 4040 Herstal